

OKRESNÝ ÚRAD ŽILINA
pozemkový a lesný odbor
pozemkové oddelenie
Vysokoškolákov 8556/33B, 010 08

| | |
|-----------------------------------|--------------------------|
| OBECNÝ ÚRAD Paština Závada | |
| Došlo dňa: 25. 7. 2023 | Registratúrna značka: |
| Podacie číslo: 136/2023 | Skartačný znak a lehota: |
| Prílohy: 2 | Vybavuje: Paština |
| Žilina | |

č.: OU-ZA-PLO1-2023/001990/Št/RNS-Vv

V Žiline, dňa 21. 07. 2023

VEREJNÁ VYHLÁŠKA

ZVEREJNENIE ROZDELOVACIEHO PLÁNU

Okresný úrad Žilina – pozemkový a lesný odbor ako príslušný správny orgán podľa § 5 ods. 4 zákona č. 330/1991 Zb. o pozemkových úpravách, usporiadaní pozemkového vlastníctva, pozemkových úradoch, pozemkovom fonde a o pozemkových spoločenstvách v znení neskorších predpisov (ďalej len „zákon“) v zmysle § 13 ods. 1 zákona

z v e r e j ň u j e

rozdel'ovací plán vo forme umiestňovacieho a vytyčovacieho plánu projektu jednoduchých pozemkových úprav v katastrálnom území **Paština Závada** (ďalej len „RP Paština Závada“).

Obsahom RP Paština Závada je písomná časť – register nového stavu (časť A – údaje o nových pozemkoch a časť B – údaje o vlastníkoch nových pozemkov) a grafická časť – umiestnenie nových pozemkov (zákres parciel a zákres hranice obvodu projektu jednoduchých pozemkových úprav).

RP Paština Závada zverejňujeme na 30 dní. Posledný deň tejto lehoty je dňom doručenia.

Zároveň doručujeme každému účastníkovi, ktorého pobyt je známy, výpis z RP Paština Závada.

V zmysle § 13 ods. 2 zákona, proti RP Paština Závada možno podať písomné námietky Okresnému úradu Žilina – pozemkovému a lesnému odboru, Vysokoškolákov 8556/33B, Žilina v lehote do 30 dní odo dňa zverejnenia alebo doručenia.

Okresný úrad Žilina
pozemkový a lesný odbor
Vysokoškolákov 8556/33B
010 08 Žilina

-1-

12. 7. 2023
Ing. Štefan Macásek
vedúci odboru

PROJEKT JEDNODUCHÝCH POZEMKOVÝCH ÚPRAV

K.Ú. Paština Závada

Rozdeľovací plán vo forme umiestňovacieho a vytyčovacieho plánu



TECHNICKÁ SPRÁVA

Členenie technickej správy :

- popis východiskových podkladov na spracovanie rozdeľovacieho plánu,
- postup spracovania JPÚ,
- výsledné štatistické hodnoty spracovania JPÚ, ako je celková výmera obvodu JPÚ, počet nových parciel, počet vlastníkov, počet vlastníckych vzťahov, komasačné koeficienty a pod.

Východiskové podklady:

Ako východiskové podklady na spracovanie rozdeľovacieho plánu boli použité nasledovné dokumenty:

- všeobecné zásady funkčného usporiadania územia,
- operát obvodu projektu pozemkových úprav,
- operát registra pôvodného stavu,
- zápisy z prerokovania požiadaviek vlastníkov na umiestnenie náhradných pozemkov,
- zásady pre umiestnenie náhradných pozemkov,
- plán verejných a spoločných zariadení a opatrení.

Aktuálne grafické a písomné informácie o parcelách, vlastníkoch a vlastníckych vzťahoch z informačného systému katastra nehnuteľností (ďalej len „ISKN“), grafické a písomné údajové súbory z operátu registra obnovennej evidencie pozemkov (ďalej len „ROEP“). Stav údajov ISKN evidovaný ku dňu 27.06.2023.

Postup spracovania JPÚ:

S každým známym vlastníkom, ktorý sa dostavil na prerokovanie boli osobne prerokované jeho požiadavky na umiestnenie jeho náhradných pozemkov. Z prerokovania bol vyhotovený zápis, ktorý podpísal vlastník, zástupca správneho orgánu (Okresný úrad v Žiline, pozemkový a lesný odbor) a zástupca zhotoviteľa JPÚ.

Na základe všetkých hore uvedených údajov bol vyhotovený návrh rozdeľovacieho plánu. Tento bol prerokovaný s každým známym vlastníkom a s každým zástupcom právnickej osoby, ktorá je účastníkom konania. Oprávnené pripomienky vlastníkov boli do návrhu rozdeľovacieho plánu zapracované.

Okresný úrad Žilina – odbor Katastra prideliť nový ZPMZ č. 272 a číslovanie nových parcel od č. KN-C 845.

Na základe odsúhlaseného návrhu rozdeľovacieho plánu bola podľa MN vyhotovená grafická a písomná časť rozdeľovacieho plánu vo forme umiestňovacieho a vytyčovacieho plánu.

Pôvodná spoločná nehnuteľnosť E KN č. 2566 je uzavretá na 0,9999924414, kde voľná výmera netvorí ani 1 m². Nakoľko sa jedná o spoločnú nehnuteľnosť, nesúlad sa preniesol aj do novo vytvorenej parcely č. 847. Na nesúlad bola správa katastra upozornená už pri spracovaní registra RPS.

Výsledné štatistické hodnoty spracovania JPÚ:

| |
|--|
| 1. Základné údaje |
| |
| 1.1. Kraj - Žilinský |
| 1.2. Okres – Žilina |
| 1.3. Katastrálne územie – Paština Závada |
| 1.4. Výmera obvodu pozemkových úprav v ha – 0 |
| 1.5. Výmera obvodu projektu pozemkových úprav v ha – 2,28 |
| 1.6. Výmera poľnohospodárskej pôdy v obvode projektu pozemkových úprav v ha – 0,78 |
| 1.7. Výmera lesných pozemkov v obvode projektu pozemkových úprav v ha - 0 |
| 1.8. Výmera iných plôch v ha – 1,50 |

Výsledné štatistické hodnoty spracovania projektu pozemkových úprav vyhotovené programom VKPU, © Andrej Vašek, verzia: 10.05.1:

Vyhodnotenie komasácie :

| UKAZOVATEL | RPS | RNS |
|--|------|------|
| Počet parcel | 21 | 20 |
| - spoločných nehnuteľností | 1 | 1 |
| - "nesceľovaných" pozemkov | 0,00 | 0,00 |
| Počet vlastníkov | 204 | 204 |
| - známych vlastníkov so známym pobytom (TVL=0,1,2) | 170 | 170 |

| | | |
|---|---------|--------|
| - ostatných vlastníkov | 34 | 34 |
| - duplicitných vlastníkov | 0,00 | 0,00 |
| - známych vlastníkov so známym pobytom s vyrovnaním v peniazoch | 0,00 | 0,00 |
| - ostatných vlastníkov s vyrovnaním v peniazoch | 0,00 | 0,00 |
| Počet vlastníckych vzťahov | 246 | 243 |
| Počet parcel s jedným vlastníkom v 1/1 | 19 | 19 |
| Počet parcel v spoluvlastníctve | 2 | 1 |
| Priemerný počet spoluvlastníkov na parcelu v spoluvlastníctve | 101 | 200 |
| Maximálny počet spoluvlastníkov na parcelu | 200 | 200 |
| Priemerná výmera parcely [m ²] | 1088,76 | 1141,9 |
| Priemerný počet spoluvlastníkov na 1 parcelu za obvod PPÚ | 11,71 | 12,15 |
| Priemerný počet parcel na 1 vlastníka | 1,21 | 1,19 |
| Priemerná výmera vlastníctva 1 vlastníka [m ²] | 112,08 | 111,95 |

Komasačný koeficient pozemkov: 1,0500

Komasačný koeficient vlastníctva: 1,0123

V Skalitom dňa 30.07.2023

GEOPOZ KYSUCE s.r.o.
Ing. Anna Tomašcová
023 14 Skalité 1388
IČO: 36402508
IČ DPH: SK2020136096

Katastr. územie: Paština Závada(845647)
 Obec: Paština Závada (547620)
 Okres: Žilina (511)
 Kraj: Žilinský (5)

PROJEKT POZEMKOVÝCH ÚPRAV PAŠTINA ZÁVADA

Dátum: 02.07.2023
 Vyhotovil: GEOPOZ KYSUCE s.r.o.

Str.1

REGISTER NOVÉHO STAVU časť A - parcely nového stavu

Adresa: Skalité 1388 , Skalité, PSČ:02314

| číslo parcely nového stavu | výmera parcely v m ² | DRP podľa UP | kód | | PF | kód spoloč. alebo verej. zar. | projektový blok | číslo listu kat. mapy | kód | | | označenie areálu hodnoty | výmera za areál hodnoty v m ² | hodnota v € | | poznámka |
|----------------------------|---------------------------------|--------------|-----------|--------------|----|-------------------------------|-----------------|-----------------------|-----|----------------|----------|----------------------------------|--|----------------|----------------------|----------|
| | | | sp. využ. | chrán. nehn. | | | | | SN | osobit. režimu | um. poz. | | | nového pozemku | nov. poz. s porastom | |
| 1 | 2 | 3 | 4 | 5 | 6 | 7 | 8 | 9 | 10 | 11 | 12 | 13 | 14 | 15 | 16 | 36 |
| 845 | 93 | 13 | 22 | | 0 | 1 | | | 1 | 0 | 2 | 1 | 93,00 | 230,64 | 230,64 | SZO |
| 846 | 352 | 13 | 22 | | 0 | 1 | | | 1 | 0 | 2 | 10 | 352,00 | 1 527,68 | 1 527,68 | SZO |
| 847 | 94 | 7 | 7 | | 1 | 0 | | | 2 | 0 | 2 | 10 | 94,00 | 407,96 | 407,96 | |
| 848 | 92 | 7 | 7 | | 1 | 0 | | | 1 | 0 | 2 | 1 | 92,00 | 228,16 | 228,16 | |
| 849 | 287 | 7 | 7 | | 1 | 0 | | | 1 | 0 | 2 | 10 | 287,00 | 1 245,58 | 1 245,58 | |
| 850 | 2369 | 7 | 7 | | 1 | 0 | | | 1 | 0 | 2 | 10 | 2369,00 | 10 281,46 | 10 281,46 | |
| 851 | 3507 | 7 | 7 | | 1 | 0 | | | 1 | 0 | 2 | 11 | 3507,00 | 15 220,38 | 15 220,38 | |
| 852 | 529 | 13 | 16 | | 0 | 0 | | | 1 | 0 | 1 | 8 12 9 4 2 | 267,28 149,89 109,34 1,47 1,02 | 3 659,42 | 3 659,42 | |
| 853 | 1137 | 13 | 16 | | 0 | 0 | | | 1 | 0 | 1 | 12 | 1137,00 | 6 696,93 | 6 696,93 | |
| 854 | 103 | 13 | 16 | | 0 | 0 | | | 1 | 0 | 1 | 12 | 103,00 | 606,67 | 606,67 | |
| 855 | 253 | 13 | 17 | | 0 | 0 | | | 1 | 0 | 1 | 12 | 253,00 | 1 490,17 | 1 490,17 | |
| 856 | 20 | 13 | 17 | | 0 | 0 | | | 1 | 0 | 1 | 12 | 20,00 | 117,80 | 117,80 | |
| 857 | 11 | 13 | 16 | | 0 | 0 | | | 1 | 0 | 1 | 12 | 11,00 | 64,79 | 64,79 | |
| 858 | 530 | 13 | 17 | | 0 | 0 | | | 1 | 0 | 1 | 7 12 | 469,09 60,91 | 3 801,88 | 3 801,88 | |
| 859 | 399 | 7 | 7 | | 1 | 0 | | | 1 | 0 | 1 | 12 3 2 | 250,19 122,76 26,05 | 2 201,30 | 2 201,30 | |
| 860 | 4554 | 13 | 18 | | 0 | 0 | | | 1 | 0 | 1 | 12 2 3 5 4 8 9 | 3075,24 819,69 297,77 295,31 59,57 4,53 1,89 | 25 360,03 | 25 360,03 | |
| 861 | 898 | 7 | 7 | | 1 | 0 | | | 1 | 0 | 2 | 11 | 898,00 | 3 897,32 | 3 897,32 | |
| 862 | 200 | 7 | 7 | | 1 | 0 | | | 1 | 0 | 2 | 1 | 200,00 | 496,00 | 496,00 | |
| 863 | 1009 | 13 | 18 | | 0 | 0 | | | 1 | 0 | 2 | 1 | 1009,00 | 2 502,32 | 2 502,32 | |
| 864 | 6401 | 13 | 18 | | 0 | 0 | | | 1 | 0 | 1 | 12 2 6 | 4263,13 1198,66 938,66 | 35 563,72 | 35 563,72 | |

Katastr. územie: Paština Závada(845647)
 Obec: Paština Závada (547620)
 Okres: Žilina (511)
 Kraj: Žilinský (5)

PROJEKT POZEMKOVÝCH ÚPRAV PAŠTINA ZÁVADA

Dátum: 02.07.2023
 Vyhotožil: GEOPOZ KYSUCE s.r.o.

Str.2

REGISTER NOVÉHO STAVU časť A - parcely nového stavu

Adresa: Skalité 1388 , Skalité, PSČ:02314

| číslo parcely nového stavu | výmera parcely v m ² | DRP podľa UP | kód | | PF | kód spoloč. alebo verej. zar. | projektový blok | číslo listu kat. mapy | kód | | | označenie areálu hodnoty | výmera za areál hodnoty v m ² | hodnota v € | | poznámka |
|----------------------------|---------------------------------|--------------|-----------|--------------|----|-------------------------------|-----------------|-----------------------|-----|----------------|----------|--------------------------|--|----------------|----------------------|----------|
| | | | sp. využ. | chrán. nehn. | | | | | SN | osobit. režimu | um. poz. | | | nového pozemku | nov. poz. s porastom | |
| 1 | 2 | 3 | 4 | 5 | 6 | 7 | 8 | 9 | 10 | 11 | 12 | 13 | 14 | 15 | 16 | 36 |
| | | | | | | | | | | | | 11 | 0,55 | | | |

DRP podľa UP (druh pozemku podľa umiestňovacieho plánu): 2-orná pôda, 3-chmelnice, 4-vínice, 5-záhrady, 6-ovocné sady, 7-trvalé trávne porasty, 10-lesné pozemky, 11-vodné plochy, 13-zastavané plochy a nádvorja, 14-ostatné plochy

kód spôsobu využívania: 1 - pozemok využívaný pre rastlinnú výrobu, na ktorom sa pestujú obilniny, okopaniny, krmoviny, technické plodiny, zelenina a iné poľnohospodárske plodiny alebo pozemok dočasne nevyužívaný pre rastlinnú výrobu, 2 - pozemok vysadený chmeľom alebo pozemok vhodný na pestovanie chmeľu, na ktorom bol chmeľ dočasne odstránený, 3 - pozemok, na ktorom sa pestuje vinič alebo pozemok vhodný na pestovanie viniča, na ktorom bol vinič dočasne odstránený, 4 - pozemok prevažne v zastavanom území obce alebo v záhradkárskej osade, na ktorom sa pestuje zelenina, ovocie, okrasná nízka a vysoká zeleň a iné poľnohospodárske plodiny, 5 - pozemok v rámci záhradného centra, na ktorom sa pestuje okrasná nízka a vysoká zeleň alebo pozemok dočasne využívaný na výrobu trávnikovcov kobercov, vianočných stromčekov a inej okrasnej zelene, 6 - pozemok súvisle vysadený ovocnými stromami, ovocnými krami a ovocnými sadenicami na jednom mieste, jedným alebo viacerými druhmi, 7 - pozemok lúky a pasienku trvalo porastený trávami alebo pozemok dočasne nevyužívaný pre trvalý trávny porast, 8 - na pozemku je postavený skleník, japan, parenisko a iné, 9 - na pozemku je škôlka pre chmeľové sadivo, viničová škôlka, škôlka pre ovocné, alebo okrasné dreviny, lesná škôlka alebo semenný sad a iné, 10 - na pozemku je účelová ochranná poľnohospodárska a ekologická zeleň proti erozióznym opatreniam a opatreniam na zabezpečenie ekologickej stability územia, 11 - vodný tok (prírodný – rieka, potok; umelý – kanál, náhon a iné), 12 - vodná plocha (jazero, umelá vodná nádrž, odkryté podzemné vody – štrkovisko, bagrovisko a iné), 13 - rybník – umelá vodná nádrž určená na chov rýb vrátane stavieb, 14 - močiar, 15 - pozemok, na ktorom je postavená bytová budova označená súpisným číslom, 16 - pozemok, na ktorom je postavená nebytová budova označená súpisným číslom, 17 - pozemok, na ktorom je postavená budova bez označenia súpisným číslom, 18 - pozemok, na ktorom je dvor, 19 - pozemok, na ktorom je spoločný dvor, 20 - pozemok, na ktorom je postavená inžinierska stavba – železničná, lanová a iná dráha a jej súčasť, 21 - pozemok, na ktorom je postavená inžinierska stavba – diaľnica a rýchlostná komunikácia a jej súčasť, 22 - pozemok, na ktorom je postavená inžinierska stavba – cestná, miestna a účelová komunikácia, lesná cesta, poľná cesta, chodník, nekryté parkovisko a ich súčasť, 23 - pozemok, na ktorom je postavená inžinierska stavba – vzletová, pristávací a rolovacia dráha letiska a jej súčasť, 24 - pozemok, na ktorom je postavená inžinierska stavba – prístav, plavebný kanál a komora, priehrada a iná ochranná hrádza, závlahová a melioračná sústava a jej súčasť, 25 - pozemok, na ktorom je postavená ostatná inžinierska stavba a jej súčasť, 26 - pozemok, na ktorom je rozostavaná stavba, 27 - pozemok, na ktorom je zrúcanina, 28 - pozemok, na ktorom je postavený vstupný portál do podzemnej stavby alebo pivnice, 29 - pozemok, na ktorom je okrasná záhrada, uličná a sídlisková zeleň, park a iná funkčná zeleň a lesný pozemok na rekreačné a poľovnícke využívanie, 30 - pozemok, na ktorom je ihrisko, štadión, kúpalisko, športová dráha, autokemp, táborisko a iné, 31 - pozemok, na ktorom je botanická a zoologická záhrada, skanzen, amfiteáter, pamätník a iné, 32 - pozemok, na ktorom je cintorín alebo urnový háj, 33 - pozemok, ktorý slúži na ťažbu nerastov a surovín, 34 - pozemok, na ktorom je manipulačná a skladová plocha, objekt a stavba slúžiaca lesnému hospodárstvu, 35 - pozemok, na ktorom je skládka odpadu, 36 - pozemok, ktorý nie je využívaný žiadnym z uvedených spôsobov, 37 - pozemok, na ktorom sú skaly, svahy, rokliny, výmole, vysoké medze s krovím alebo kamením a iné plochy, ktoré neposkytujú trvalý úžitok, 38 - pozemok s lesným porastom, dočasne bez lesného porastu na účely obnovy lesa alebo po vykonaní náhodnej ťažby, 99 - pozemok využívaný podľa druhu pozemku

kód chránenej nehnuteľnosti: 101 - chránená krajinná oblasť, 102 - národný park, 103 - chránený areál, 104 - prírodná rezervácia (národná prírodná rezervácia), 105 - prírodná pamiatka (národná prírodná pamiatka), 106 - chránený krajinný prvok, 107 - ochranné pásmo chráneného územia (I. – IV. stupeň), 108 - chránené vtáčie územie, 109 - chránený strom a jeho ochranné pásmo, 201 - nehnuteľná kultúrna pamiatka (národná kultúrna pamiatka), 202 - pamiatková rezervácia, 203 - pamiatková zóna, 204 - ochranné pásmo nehnuteľnej kultúrnej pamiatky, pamiatkovej rezervácie alebo pamiatkovej zóny, 301 - kúpeľné územie, 302 - prírodný liečivý zdroj alebo prírodný zdroj minerálnej stolovej vody, 303 - ochranné pásmo kúpeľného územia, 304 - ochranné pásmo prírodného liečivého zdroja alebo prírodného zdroja minerálnej stolovej vody (I. – III. stupeň), 401 - chránené ložiskové územie, 501 - chránená vodohospodárska oblasť, 502 - ochranné pásmo vodárenských zdrojov (I. – III. stupeň), 503 - ochranné pásmo vodnej stavby, 601 - chránená značka geodetického bodu, 602 - ochranné pásmo geodetického bodu, 801 - iná ochrana

PF (pôdny fond): 0 - pozemok zaradený do nepoľnohospodárskej a nelesnej pôdy, 1 - pozemok zaradený do poľnohospodárskej pôdy, 2 - pozemok zaradený do lesných pozemkov

kód spoločného alebo verejného zariadenia: 0 - pozemok nie je spoločné alebo verejné zariadenie alebo opatrenie, 1 - spoločné zariadenie alebo opatrenie, 2 - verejné zariadenie alebo opatrenie

kód SN (spoločnej nehnuteľnosti): 1 - pozemok nie je spoločnou nehnuteľnosťou, 2 - pozemok je spoločnou nehnuteľnosťou

kód osobitného režimu: 0 - pozemok nie je v osobitnom režime, 1 - pozemok s evidovaným duplicitným vlastníctvom, 2 - nesceľovaný pozemok, 3 - nesceľovaný pozemok s evidovaným duplicitným vlastníctvom

kód umiestnenia pozemku: 1 - pozemok je v zastavanom území obce, 2 - pozemok je mimo zastavaného územia obce

Katastr. územie: Paština Závada(845647)
 Obec: Paština Závada (547620)
 Okres: Žilina (511)
 Kraj: Žilinský (5)

PROJEKT POZEMKOVÝCH ÚPRAV PAŠTINA ZÁVADA

Dátum: 02.07.2023 Str.1
 Vyhotožil: GEOPOZ KYSUCE s.r.o.

REGISTER NOVÉHO STAVU časť B/1- vlastníci, správcovia a zástupcovia vlastníkov

Adresa: Skalité 1388 , Skalité, PSČ:02314

| číslo parcely nového stavu | výmera parcely v m ² | hodn. nového pozemku s porastom v € | VLA: (18) osobné číslo - (17) vlastníci nového pozemku BSM: (20) osobné číslo - (19) manžel vlastníka v BSM SPR: (22) osobné číslo - (21) správca alebo zástupca | TUC | TVL | vlastnícky podiel | výmera vl. podielu v obvode v m ² | hodnota vl. podielu v obvode v € | | |
|--|---------------------------------|-------------------------------------|--|------|-------|-------------------|--|----------------------------------|--|--|
| 1 | 2 | 16 | 17, 18, 19, 20, 21, 22 | 23 | 24 | 25 | 26 | 27 | | |
| 845 | 93 | 230,64 | VLA:68 - Obec Paština Závada, IČO 00648353, Paština Závada 57, Paština Závada, PSČ:01341, SR | 2 | 2 | 1/1 | 93,00 | 230,640 | | |
| 846 | 352 | 1 527,68 | VLA:68 - Obec Paština Závada, IČO 00648353, Paština Závada 57, Paština Závada, PSČ:01341, SR | 2 | 2 | 1/1 | 352,00 | 1 527,680 | | |
| 847 | 94 | 407,96 | VLA:212 - Ačjaková Marcela, r. Kahátová, nar. 25.5.1979, Pšurnovce 56, Pšurnovce, PSČ:01401, SR | 0 | 0 | 43/7938 | 0,51 | 2,210 | | |
| | | | VLA:105 - Babušik Anna, r. Hvorečná | 3 | 3 | 2/441 | 0,43 | 1,850 | | |
| | | | SPR:206 - Slovenský pozemkový fond Bratislava, IČO 17335345, Búdková 36, Bratislava 11, PSČ:81747, SR | | | | | | | |
| | | | VLA:144 - Babušik František, nar. 24.02.1890 | 3 | 3 | 5/189 | 2,49 | 10,793 | | |
| | | | SPR:206 - Slovenský pozemkový fond Bratislava, IČO 17335345, Búdková 36, Bratislava 11, PSČ:81747, SR | | | | | | | |
| | | | VLA:213 - Ing. Babušik Juraj, r. Babušik, nar. 28.4.1961, Na Sahare 1322/27, Bytča - Veľká Bytča, PSČ:01401, SR | 0 | 0 | 4/882 | 0,43 | 1,850 | | |
| | | | VLA:213 - Ing. Babušik Juraj, r. Babušik, nar. 28.4.1961, Na Sahare 1322/27, Bytča - Veľká Bytča, PSČ:01401, SR | 0 | 0 | 128/132300 | 0,09 | 0,395 | | |
| | | | VLA:145 - Babušik Mária, r. Krkoška, nar. 19.04.1887 | 3 | 3 | 1/49 | 1,92 | 8,326 | | |
| | | | SPR:206 - Slovenský pozemkový fond Bratislava, IČO 17335345, Búdková 36, Bratislava 11, PSČ:81747, SR | | | | | | | |
| | | | VLA:214 - Mgr. Babušik Marián, r. Babušik, nar. 5.4.1968, SNP 921/30, Bytča, PSČ:01401, SR | 0 | 0 | 4/882 | 0,43 | 1,850 | | |
| | | | VLA:214 - Mgr. Babušik Marián, r. Babušik, nar. 5.4.1968, SNP 921/30, Bytča, PSČ:01401, SR | 0 | 0 | 128/132300 | 0,09 | 0,395 | | |
| | | | VLA:215 - Ing. Babušik Štefan, r. Babušik, nar. 25.10.1961, Paština Závada 8, Paština Závada, PSČ:01341, SR | 0 | 0 | 10/5292 | 0,18 | 0,771 | | |
| | | | VLA:106 - Babušik Vincent, nar. 08.07.1910 | 3 | 3 | 2/1323 | 0,14 | 0,617 | | |
| | | | SPR:206 - Slovenský pozemkový fond Bratislava, IČO 17335345, Búdková 36, Bratislava 11, PSČ:81747, SR | | | | | | | |
| | | | VLA:216 - Babušik Vladimír, r. Babušik, nar. 14.4.1965, Paština Závada 8, Paština Závada, PSČ:01341, SR | 0 | 0 | 10/5292 | 0,18 | 0,771 | | |
| | | | VLA:107 - Babušiková Emília | 3 | 3 | 2/1323 | 0,14 | 0,617 | | |
| | | | SPR:206 - Slovenský pozemkový fond Bratislava, IČO 17335345, Búdková 36, Bratislava 11, PSČ:81747, SR | | | | | | | |
| | | | VLA:217 - Babušiková Eva, r. Babušiková, nar. 1.3.1956, Martiná 1620/10, Žilina, PSČ:01008, SR | 0 | 0 | 10/5292 | 0,18 | 0,771 | | |
| | | | VLA:108 - Babušiková Pavlína | 3 | 3 | 8/1323 | 0,57 | 2,467 | | |
| | | | SPR:206 - Slovenský pozemkový fond Bratislava, IČO 17335345, Búdková 36, Bratislava 11, PSČ:81747, SR | | | | | | | |
| | | | VLA:218 - Ing. Ballay Ján, r. Ballay, nar. 28.1.1964, Rozkvet 2036/74, Považská Bystrica, PSČ:01701, SR | 0 | 0 | 2/2205 | 0,09 | 0,370 | | |
| | | | VLA:219 - Ballay Ľudovít, r. Ballay, nar. 21.6.1949, Paština Závada 13, Paština Závada, PSČ:01341, SR | 0 | 0 | 10/2205 | 0,43 | 1,850 | | |
| | | | VLA:220 - Ballay Pavol, r. Ballay, nar. 18.2.1970, Mládeže 384/55, Dolný Hričov, PSČ:01341, SR | 0 | 0 | 10/2205 | 0,43 | 1,850 | | |
| | | | VLA:221 - Ballay Peter, r. Ballay, nar. 29.3.1971, Bitarová 135, Žilina, PSČ:01004, SR | 0 | 0 | 10/2205 | 0,43 | 1,850 | | |
| | | | VLA:222 - Ballay Viktor, r. Ballay, nar. 31.10.1950, Hlboké nad Váhom 11, Bytča, PSČ:01401, SR | 0 | 0 | 10/2205 | 0,43 | 1,850 | | |
| | | | VLA:223 - Ballayová Mária, r. Krkošková, nar. 22.3.1949, Mládeže 368/89, Dolný Hričov, PSČ:01341, SR | 0 | 0 | 4/2205 | 0,17 | 0,740 | | |
| | | | VLA:224 - Behriková Dagmar, r. Babušiková, nar. 26.3.1959, SNP 921/30, Bytča, PSČ:01401, SR | 0 | 0 | 128/132300 | 0,09 | 0,395 | | |
| VLA:224 - Behriková Dagmar, r. Babušiková, nar. 26.3.1959, SNP 921/30, Bytča, PSČ:01401, SR | 0 | 0 | 4/882 | 0,43 | 1,850 | | | | | |
| VLA:225 - Akad. mal. Blaško František, r. Blaško, nar. 13.6.1951, Panská 247/9, Bratislava, PSČ:81101, SR | 0 | 0 | 8/1323 | 0,57 | 2,467 | | | | | |
| VLA:226 - Ing.,CSc. Blaško Marian, r. Blaško, nar. 12.9.1947, Hrobákova 2497/38, Bratislava, PSČ:85102, SR | 0 | 0 | 8/1323 | 0,57 | 2,467 | | | | | |
| VLA:227 - Brezovský František, r. Brezovský, nar. 28.7.1968, Žilina, SR | 0 | 0 | 3/1323 | 0,21 | 0,925 | | | | | |
| VLA:228 - Brezovský Ivan, r. Brezovský, nar. 14.10.1975, Jura Hronca 3409/13, Žilina, PSČ:01015, SR | 0 | 0 | 3/1323 | 0,21 | 0,925 | | | | | |
| VLA:229 - Capanda Anton, r. Capanda, nar. 4.3.1942, Paština Závada 51, Paština Závada, PSČ:01341, SR | 0 | 0 | 5/1323 | 0,36 | 1,542 | | | | | |
| VLA:229 - Capanda Anton, r. Capanda, nar. 4.3.1942, Paština Závada 51, Paština Závada, PSČ:01341, SR | 0 | 0 | 1/882 | 0,11 | 0,463 | | | | | |
| VLA:230 - Capanda Jozef, r. Capanda, nar. 29.3.1964, Paština Závada 53, Paština Závada, PSČ:01341, SR | 0 | 0 | 15/1323 | 1,07 | 4,625 | | | | | |
| VLA:231 - Capanda Vladimír, r. Capanda, nar. 7.6.1956, Bitarová 98, Bitarová, PSČ:01004, SR | 0 | 0 | 11/2646 | 0,39 | 1,696 | | | | | |
| VLA:232 - Capanda Vladimír, r. Capanda, nar. 6.11.1981, Peklina 7, Dolný Hričov, PSČ:01341, SR | 0 | 0 | 5/1323 | 0,36 | 1,542 | | | | | |
| VLA:233 - Capandová Katarína, r. Decká, nar. 29.12.1979, Paština Závada 24, Paština Závada, PSČ:01341, SR | 0 | 0 | 4/11025 | 0,03 | 0,148 | | | | | |
| VLA:234 - Čmáriková Štefánia, r. Hudecová, nar. 10.5.1951, SNP 1426/4, Pvažská Bystrica, PSČ:01707, SR | 0 | 0 | 10/6615 | 0,14 | 0,617 | | | | | |
| VLA:235 - Danižková Emília, r. Miháľková, nar. 3.1.1963, Okružná 1101/4, Bytča-Veľká bytča, PSČ:01401, SR | 0 | 0 | 5/5292 | 0,09 | 0,385 | | | | | |
| VLA:235 - Danižková Emília, r. Miháľková, nar. 3.1.1963, Okružná 1101/4, Bytča-Veľká bytča, PSČ:01401, SR | 0 | 0 | 10/5292 | 0,18 | 0,771 | | | | | |

Katastr. územie: Paština Závada(845647)
 Obec: Paština Závada (547620)
 Okres: Žilina (511)
 Kraj: Žilinský (5)

PROJEKT POZEMKOVÝCH ÚPRAV PAŠTINA ZÁVADA

Dátum: 02.07.2023
 Vyhovitol: GEOPOZ KYSUCE s.r.o.

Str.2

REGISTER NOVÉHO STAVU časť B/1- vlastníci, správcovia a zástupcovia vlastníkov

Adresa: Skalité 1388, Skalité, PSČ:02314

| číslo parcely nového stavu | výmera parcely v m ² | hodn. nového pozemku s porastom v € | VLA: (18) osobné číslo - (17) vlastník nového pozemku BSM: (20) osobné číslo - (19) manžel vlastníka v BSM SPR: (22) osobné číslo - (21) správca alebo zástupca | TUC | TVL | vlastnícky podiel | výmera vl. podielu v obvode v m ² | hodnota vl. podielu v € |
|----------------------------|---------------------------------|-------------------------------------|---|-----|-----|-------------------|--|-------------------------|
| 1 | 2 | 16 | 17, 18, 19, 20, 21, 22 | 23 | 24 | 25 | 26 | 27 |
| | | | VLA:109 - Decká Anna SPR:206 - Slovenský pozemkový fond Bratislava, IČO 17335345, Búdková 36, Bratislava 11, PSČ:81747, SR | 3 | 3 | 8/1323 | 0,57 | 2,467 |
| | | | VLA:236 - Decká Dáša, r. Labudová, nar. 24.7.1947, Paština Závada 3, Paština Závada, PSČ:01341, SR | 0 | 0 | 4/2646 | 0,14 | 0,617 |
| | | | VLA:237 - Mgr. Decká Jana, r. Decká, nar. 10.10.1972, Pod hôrkou 1710/1, Žilina, PSČ:01001, SR | 0 | 0 | 4/2646 | 0,14 | 0,617 |
| | | | VLA:238 - Decká Libuša, r. Labudová, nar. 25.8.1958, Paština Závada 23, Paština Závada, PSČ:01341, SR | 0 | 0 | 4/2646 | 0,14 | 0,617 |
| | | | VLA:239 - Decká Mária, r. Decká, nar. 5.3.1972, Dolný Hričov 401, Dolný Hričov, PSČ:01341, SR | 0 | 0 | 4/2646 | 0,14 | 0,617 |
| | | | VLA:240 - Decká Marta, r. Krajčiová, nar. 25.9.1951, Paština Závada 2, Paština Závada, PSČ:01341, SR | 0 | 0 | 10/5292 | 0,18 | 0,771 |
| | | | VLA:240 - Decká Marta, r. Krajčiová, nar. 25.9.1951, Paština Závada 2, Paština Závada, PSČ:01341, SR | 0 | 0 | 5/5292 | 0,09 | 0,385 |
| | | | VLA:241 - Decká Viera, r. Decká, nar. 4.6.1956, Paština Závada 22, Paština Závada, PSČ:01341, SR | 0 | 0 | 13/1323 | 0,92 | 4,009 |
| | | | VLA:242 - Decká Viera, r. Drdákova, nar. 28.4.1950, Paština Závada 41, Paština Závada, PSČ:01341, SR | 0 | 0 | 4/2646 | 0,14 | 0,617 |
| | | | VLA:244 - Decký Ján, r. Decký, nar. 17.1.1964, Osloboditeľov 163/20, Dolný Hričov, PSČ:01341, SR | 0 | 0 | 4/2646 | 0,14 | 0,617 |
| | | | VLA:244 - Decký Ján, r. Decký, nar. 17.1.1964, Osloboditeľov 163/20, Dolný Hričov, PSČ:01341, SR | 0 | 0 | 4/2646 | 0,14 | 0,617 |
| | | | VLA:245 - Decký Ján, r. Decký, nar. 4.2.1975, Peklina 42, Dolný Hričov, PSČ:01341, SR | 0 | 0 | 4/11025 | 0,03 | 0,148 |
| | | | VLA:246 - Decký Ján, r. Decký, nar. 20.5.1952, Peklina 7, Peklina, PSČ:01341, SR | 0 | 0 | 4/2646 | 0,14 | 0,617 |
| | | | VLA:110 - Decký Jozef SPR:206 - Slovenský pozemkový fond Bratislava, IČO 17335345, Búdková 36, Bratislava 11, PSČ:81747, SR | 3 | 3 | 2/1323 | 0,14 | 0,617 |
| | | | VLA:111 - Decký Juraj SPR:206 - Slovenský pozemkový fond Bratislava, IČO 17335345, Búdková 36, Bratislava 11, PSČ:81747, SR | 3 | 3 | 8/441 | 1,71 | 7,401 |
| | | | VLA:247 - Decký Juraj, r. Decký, nar. 13.7.1977, Peklina 23, Dolný Hričov, PSČ:01341, SR | 0 | 0 | 4/11025 | 0,03 | 0,148 |
| | | | VLA:248 - Ing. Decký Ľubomír, r. Decký, nar. 19.11.1965, Pernikárska 19/4, Žilina, PSČ:01001, SR | 0 | 0 | 13/1323 | 0,92 | 4,009 |
| | | | VLA:249 - Decký Marián, r. Decký, nar. 14.8.1956, Pod Lesom 14, Dolný Smokovec, PSČ:05801, SR | 0 | 0 | 14/1323 | 0,99 | 4,317 |
| | | | VLA:250 - Decký Martin, r. Decký, nar. 4.3.1967, Dolný Hričov 401, Dolný Hričov, PSČ:01341, SR | 0 | 0 | 4/2646 | 0,14 | 0,617 |
| | | | VLA:251 - Decký Pavol, r. Decký, nar. 7.2.1976, Peklina 7, Dolný Hričov, PSČ:01341, SR | 0 | 0 | 4/11025 | 0,03 | 0,148 |
| | | | VLA:252 - Decký Peter, r. Decký, nar. 14.10.1974, Brezová 3329/88, Žilina, PSČ:01001, SR | 0 | 0 | 1/1323 | 0,07 | 0,308 |
| | | | VLA:253 - Decký Štefan, r. Decký, nar. 19.9.1950, Jaseňová 3224/40, Žilina, PSČ:01007, SR | 0 | 0 | 4/441 | 0,85 | 3,700 |
| | | | VLA:254 - Decký Viktor, r. Decký, nar. 5.3.1949, Dolný Hričov 314, Dolný Hričov, PSČ:01341, SR | 0 | 0 | 7/1323 | 0,50 | 2,159 |
| | | | VLA:255 - Ing. Decký Vojtech, r. Decký, nar. 4.9.1967, Lavičková 12, Trenčín, PSČ:91101, SR | 0 | 0 | 4/2646 | 0,14 | 0,617 |
| | | | VLA:256 - Dobroň Milan, r. Dobroň, nar. 29.5.1967, Paština Závada 30, Paština Závada, PSČ:01341, SR | 0 | 0 | 17/2646 | 0,60 | 2,621 |
| | | | VLA:257 - Dobroňová Danka, r. Decká, nar. 27.1.1972, Baničova 3392/31, Žilina, PSČ:01015, SR | 0 | 0 | 4/2646 | 0,14 | 0,617 |
| | | | VLA:258 - Dobroňová Jarmila, r. Ballayová, nar. 31.12.1966, Hričovské Podhradie 49, Dolný Hričov, PSČ:01341, SR | 0 | 0 | 2/2205 | 0,09 | 0,370 |
| | | | VLA:259 - Drdák Jozef, r. Drdák, nar. 31.3.1954, Horná 284/20, Žilina-Budatín, PSČ:01003, SR | 0 | 0 | 1/189 | 0,50 | 2,159 |
| | | | VLA:112 - Drdák Mária, r. Halgaš SPR:206 - Slovenský pozemkový fond Bratislava, IČO 17335345, Búdková 36, Bratislava 11, PSČ:81747, SR | 3 | 3 | 4/1323 | 0,28 | 1,233 |
| | | | VLA:260 - Ďuriniková Ľudmila, r. Hudecová, nar. 21.6.1951, Športová 235/9, Dolný Hričov, PSČ:01341, SR | 0 | 0 | 115/13230 | 0,82 | 3,546 |
| | | | VLA:262 - Fajtová Monika, r. Macošincová, nar. 1.5.1969, Thurzova 965/6, Bytča-Veľká Bytča, PSČ:01401, SR | 0 | 0 | 383/264600 | 0,14 | 0,591 |
| | | | VLA:262 - Fajtová Monika, r. Macošincová, nar. 1.5.1969, Thurzova 965/6, Bytča-Veľká Bytča, PSČ:01401, SR | 0 | 0 | 383/132300 | 0,27 | 1,181 |
| | | | VLA:263 - Fehervariová Viera, r. Konečná, nar. 27.4.1962, Bottova 1149/6, Veľká Bytča, PSČ:01401, SR | 0 | 0 | 2/588 | 0,32 | 1,388 |
| | | | VLA:264 - Franeková Mária, r. Ballayová, nar. 7.12.1976, Bottova 1208/28, Bytča, PSČ:01401, SR | 0 | 0 | 2/2205 | 0,09 | 0,370 |
| | | | VLA:113 - Frátrik Štefánia, r. Konečná SPR:206 - Slovenský pozemkový fond Bratislava, IČO 17335345, Búdková 36, Bratislava 11, PSČ:81747, SR | 3 | 3 | 4/1323 | 0,28 | 1,233 |
| | | | VLA:265 - Gabrišová Danka, r. Ballayová, nar. 7.11.1971, Lánska 925/1, Považská Bystrica, PSČ:01701, SR | 0 | 0 | 2/2205 | 0,09 | 0,370 |
| | | | VLA:266 - Gajdoš Albín, r. Gajdoš, nar. 24.11.1956, Gaštanová 3088/46, Žilina, PSČ:01007, SR | 0 | 0 | 4/3969 | 0,09 | 0,411 |
| | | | VLA:266 - Gajdoš Albín, r. Gajdoš, nar. 24.11.1956, Gaštanová 3088/46, Žilina, PSČ:01007, SR | 0 | 0 | 5/1764 | 0,27 | 1,156 |

Katastr. územie: Paština Závada(845647)
 Obec: Paština Závada (547620)
 Okres: Žilina (511)
 Kraj: Žilinský (5)

PROJEKT POZEMKOVÝCH ÚPRAV PAŠTINA ZÁVADA

Dátum: 02.07.2023 Str.3
 Vyhotožil: GEOPOZ KYSUCE s.r.o.

REGISTER NOVÉHO STAVU časť B/1- vlastníci, správcovia a zástupcovia vlastníkov

Adresa: Skalité 1388 , Skalité, PSČ:02314

| číslo parcely nového stavu | výmera parcely v m ² | hodn. nového pozemku s porastom v € | VLA: (18) osobné číslo - (17) vlastník nového pozemku BSM: (20) osobné číslo - (19) manžel vlastníka v BSM SPR: (22) osobné číslo - (21) správca alebo zástupca | TUC | TVL | vlastnícky podiel | výmera vl. podielu v obvode v m ² | hodnota vl. podielu v obvode v € |
|----------------------------|---------------------------------|-------------------------------------|---|-----|-----|-------------------|--|----------------------------------|
| 1 | 2 | 16 | 17, 18, 19, 20, 21, 22 | 23 | 24 | 25 | 26 | 27 |
| | | | VLA:266 - Gajdoš Albín, r. Gajdoš, nar. 24.11.1956, Gaštanová 3088/46, Žilina, PSČ:01007, SR | 0 | 0 | 20/10584 | 0,18 | 0,771 |
| | | | VLA:267 - Gajdoš Peter, r. Gajdoš, nar. 15.12.1957, Pod brehom 10, Gelnica, PSČ:05601, SR | 0 | 0 | 2/3969 | 0,05 | 0,206 |
| | | | VLA:268 - Gaňová Anna, r. Decká, nar. 27.2.1955, Paština Závada 38, Paština Závada, PSČ:01341, SR | 0 | 0 | 4/2646 | 0,14 | 0,617 |
| | | | VLA:269 - Gaňová Eva, r. Kurtulíková, nar. 29.10.1963, Hlboké nad Váhom 287, Hlboké nad Váhom, PSČ:01401, SR | 0 | 0 | 4/2646 | 0,14 | 0,617 |
| | | | VLA:270 - Gaňová Viera, r. Kurtulíková, nar. 24.8.1965, Hričovské Podhradie 29, Hričovské Podhradie, PSČ:01341, SR | 0 | 0 | 4/2646 | 0,14 | 0,617 |
| | | | VLA:271 - Gažová Beáta, r. Murgašová, nar. 9.2.1974, Dolinky 1056, Veľké Rovné, PSČ:01362, SR | 0 | 0 | 567/529200 | 0,10 | 0,437 |
| | | | VLA:272 - Gdovičínová Ľudmila, r. Pešťová, nar. 14.5.1959, Smreková 3097/28, Žilina, PSČ:01007, SR | 0 | 0 | 15/13230 | 0,11 | 0,463 |
| | | | VLA:273 - Mgr. Gettingová Jaroslava, r. Lohazerová, nar. 26.5.1951, Staškov 600, Staškov, PSČ:02353, SR | 0 | 0 | 5/1323 | 0,36 | 1,542 |
| | | | VLA:114 - Habaň Mária, r. Stražovec, nar. 17.05.1874 | 3 | 3 | 2/147 | 1,28 | 5,550 |
| | | | SPR:206 - Slovenský pozemkový fond Bratislava, IČO 17335345, Búdková 36, Bratislava 11, PSČ:81747, SR | | | | | |
| | | | VLA:387 - Habáň Rudolf, r. Habáň, nar. 27.7.1948, Ovčiarisko 40, Ovčiarisko, PSČ:01004, SR | 0 | 0 | 8/441 | 1,71 | 7,401 |
| | | | VLA:275 - Habáňová Oľga, r. Habáňová, nar. 5.3.1970, Ovčiarisko 79, Ovčiarisko, PSČ:01004, SR | 0 | 0 | 45/13230 | 0,32 | 1,388 |
| | | | VLA:115 - Halgaš Cyril, nar. 11.07.1914 | 3 | 3 | 1/189 | 0,50 | 2,159 |
| | | | SPR:206 - Slovenský pozemkový fond Bratislava, IČO 17335345, Búdková 36, Bratislava 11, PSČ:81747, SR | | | | | |
| | | | VLA:116 - Halgaš Felix, nar. 07.02.1910 | 3 | 3 | 1/189 | 0,50 | 2,159 |
| | | | SPR:206 - Slovenský pozemkový fond Bratislava, IČO 17335345, Búdková 36, Bratislava 11, PSČ:81747, SR | | | | | |
| | | | VLA:117 - Halgašová Katarína | 3 | 3 | 4/1323 | 0,28 | 1,233 |
| | | | SPR:206 - Slovenský pozemkový fond Bratislava, IČO 17335345, Búdková 36, Bratislava 11, PSČ:81747, SR | | | | | |
| | | | VLA:118 - Halgašová Magdalena | 3 | 3 | 4/1323 | 0,28 | 1,233 |
| | | | SPR:206 - Slovenský pozemkový fond Bratislava, IČO 17335345, Búdková 36, Bratislava 11, PSČ:81747, SR | | | | | |
| | | | VLA:276 - Ing. Horský Dezider, r. Horský, nar. 23.7.1950, Ľubická cesta 1085/16, Kežmarok, PSČ:06001, SR | 0 | 0 | 10/1323 | 0,71 | 3,084 |
| | | | VLA:119 - Hrabovská Bertína, r. Krkoška, nar. 17.08.1907 | 3 | 3 | 1/189 | 0,50 | 2,159 |
| | | | SPR:206 - Slovenský pozemkový fond Bratislava, IČO 17335345, Búdková 36, Bratislava 11, PSČ:81747, SR | | | | | |
| | | | VLA:120 - Hrabovský Klement, nar. 13.11.1903 | 3 | 3 | 11/1323 | 0,78 | 3,392 |
| | | | SPR:206 - Slovenský pozemkový fond Bratislava, IČO 17335345, Búdková 36, Bratislava 11, PSČ:81747, SR | | | | | |
| | | | VLA:277 - Hrazdírová Emília, r. Decká, nar. 4.7.1955, Paština Závada 43, Paština Závada, PSČ:01341, SR | 0 | 0 | 4/1323 | 0,28 | 1,233 |
| | | | VLA:277 - Hrazdírová Emília, r. Decká, nar. 4.7.1955, Paština Závada 43, Paština Závada, PSČ:01341, SR | 0 | 0 | 2/1323 | 0,14 | 0,617 |
| | | | VLA:278 - Hubočanová Viktória, r. Decká, nar. 8.12.1952, Bitarová 112, Bitarová, PSČ:01004, SR | 0 | 0 | 4/2646 | 0,14 | 0,617 |
| | | | VLA:280 - Hvizdak Cyril, r. Hvizdak, nar. 11.1.1953, Paština Závada 14, Paština Závada, PSČ:01341, SR | 0 | 0 | 10/1323 | 0,71 | 3,084 |
| | | | VLA:280 - Hvizdak Cyril, r. Hvizdak, nar. 11.1.1953, Paština Závada 14, Paština Závada, PSČ:01341, SR | 0 | 0 | 16/1323 | 1,14 | 4,934 |
| | | | VLA:280 - Hvizdak Cyril, r. Hvizdak, nar. 11.1.1953, Paština Závada 14, Paština Závada, PSČ:01341, SR | 0 | 0 | 5/1323 | 0,36 | 1,542 |
| | | | VLA:280 - Hvizdak Cyril, r. Hvizdak, nar. 11.1.1953, Paština Závada 14, Paština Závada, PSČ:01341, SR | 0 | 0 | 10/1323 | 0,71 | 3,084 |
| | | | VLA:279 - Hvizdák Anton, r. Hvizdák, nar. 27.10.1943, Bottova 1149/6, Bytča, PSČ:01401, SR | 0 | 0 | 275/132300 | 0,20 | 0,848 |
| | | | VLA:281 - Hvizdák Jaroslav, r. Hvizdák, nar. 21.8.1965, Paština Závada 17, Paština Závada, PSČ:01341, SR | 0 | 0 | 47/3528 | 1,25 | 5,435 |
| | | | VLA:282 - Hvizdák Milan, r. Hvizdák, nar. 21.8.1965, Paština Závada 27, Paština Závada, PSČ:01341, SR | 0 | 0 | 47/3528 | 1,25 | 5,435 |
| | | | VLA:283 - Ing. arch Hvizdák Peter, r. Hvizdák, nar. 1.1.1949, Útulná 2056/11, Rožňava, PSČ:04801, SR | 0 | 0 | 16/1323 | 1,14 | 4,934 |
| | | | VLA:284 - Hvorečná Terézia, r. Decká, nar. 10.10.1960, Hlboké nad Váhom 228, Hlboké nad Váhom, PSČ:01401, SR | 0 | 0 | 4/2646 | 0,14 | 0,617 |
| | | | VLA:285 - Chobot Ján, r. Chobot, nar. 11.1.1992, č.121, Kunerad, PSČ:01313, SR | 0 | 0 | 378/132300 | 0,27 | 1,166 |
| | | | VLA:286 - Chobot Juraj, r. Chobot, nar. 2.4.1969, Lietava 217, Lietava, PSČ:01318, SR | 0 | 0 | 378/132300 | 0,27 | 1,166 |
| | | | VLA:287 - Chobot Peter, r. Chobot, nar. 26.6.1960, Platanová 32267, Žilina, PSČ:01007, SR | 0 | 0 | 378/132300 | 0,27 | 1,166 |
| | | | VLA:288 - Chobotová Elena, nar. 15.11.1963, Lietavská Závadka 32, Lietava, PSČ:01318, SR | 0 | 0 | 378/132300 | 0,27 | 1,166 |
| | | | VLA:290 - Johanidesová Emília, r. Pániková, nar. 7.1.1931, Hollého 46, Žilina, PSČ:01001, SR | 0 | 0 | 383/132300 | 0,27 | 1,181 |
| | | | VLA:291 - Johanidesová Katarína, r. Johanidesová, nar. 22.6.1959, Hollého 618/46, Žilina, PSČ:01001, SR | 0 | 0 | 383/264600 | 0,14 | 0,591 |

Katastr. územie: Paština Závada(845647)
 Obec: Paština Závada (547620)
 Okres: Žilina (511)
 Kraj: Žilinský (5)

PROJEKT POZEMKOVÝCH ÚPRAV PAŠTINA ZÁVADA

Dátum: 02.07.2023
 Vytvoril: GEOPOZ KYSUCE s.r.o.

Str.4

REGISTER NOVÉHO STAVU časť B/1- vlastníci, správcovia a zástupcovia vlastníkov

Adresa: Skalité 1388 , Skalité, PSČ:02314

| číslo parcely nového stavu | výmera parcely v m ² | hodn. nového pozemku s porastom v € | VLA: (18) osobné číslo - (17) vlastník nového pozemku BSM: (20) osobné číslo - (19) manžel vlastníka v BSM SPR: (22) osobné číslo - (21) správca alebo zástupca | TUC | TVL | vlastnícky podiel | výmera vl. podielu v obvode v m ² | hodnota vl. podielu v obvode v € |
|----------------------------|---------------------------------|-------------------------------------|---|-----|-----|-------------------|--|----------------------------------|
| 1 | 2 | 16 | 17, 18, 19, 20, 21, 22 | 23 | 24 | 25 | 26 | 27 |
| | | | VLA:292 - Jurčová Zozefa, r. Decká, nar. 11.7.1961, Paština Závada 42, Paština Závada, PSČ:01341, SR | 0 | 0 | 4/2646 | 0,14 | 0,617 |
| | | | VLA:293 - Mgr. Kahát František, r. Kahát, nar. 21.8.1982, Na Šefranicu 9/17, Dolný Hričov, PSČ:01341, SR | 0 | 0 | 43/13230 | 0,31 | 1,326 |
| | | | VLA:294 - Ing. Kahát Ondrej, r. Kahát, nar. 24.3.1985, Segnerova 3396/3, Žilina, PSČ:01015, SR | 0 | 0 | 43/13230 | 0,31 | 1,326 |
| | | | VLA:295 - Kahát Pavol, r. Kahát, nar. 29.2.1980, Mládeže 278/28, Dolný Hričov, PSČ:01341, SR | 0 | 0 | 43/13230 | 0,31 | 1,326 |
| | | | VLA:296 - Ing. Kahát Peter, r. Kahát, nar. 13.8.1989, Na Šefranicu 9/17, Dolný Hričov, PSČ:01341, SR | 0 | 0 | 43/13230 | 0,31 | 1,326 |
| | | | VLA:297 - Kahát Peter, r. Kahát, nar. 3.12.1977, Paština Závada 9, Paština Závada, PSČ:01341, SR | 0 | 0 | 43/7938 | 0,51 | 2,210 |
| | | | VLA:298 - Kasan Peter, r. Kasan, nar. 29.2.1976, Námestie Ľudovíta Fullu 1666/21, Žilina, PSČ:01008, SR | 0 | 0 | 2/441 | 0,43 | 1,850 |
| | | | VLA:299 - Klímiková Anna, r. Ballayová, nar. 9.12.1962, Bitarová 44, Žilina-Bitarová, PSČ:01004, SR | 0 | 0 | 2/2205 | 0,09 | 0,370 |
| | | | VLA:300 - Kmetíková Mária, r. Decká, nar. 3.11.1956, Družstevná 568/71, Žilina, PSČ:01004, SR | 0 | 0 | 4/2646 | 0,14 | 0,617 |
| | | | VLA:301 - Kodajová Zuzana, r. Rumanová, nar. 13.3.1957, Pri Šajbách 7753/28, Bratislava-Rača, PSČ:83106, SR | 0 | 0 | 1/441 | 0,21 | 0,925 |
| | | | VLA:302 - Kolčáková Eva, r. Chobotová, nar. 30.1.1967, Jakubany 42, Jakubany, PSČ:06512, SR | 0 | 0 | 378/132300 | 0,27 | 1,166 |
| | | | VLA:303 - Konečná Anna, r. Mečárová, nar. 25.12.1956, Thurzova 974/27, Bytča, PSČ:01401, SR | 0 | 0 | 566/132300 | 0,40 | 1,745 |
| | | | VLA:303 - Konečná Anna, r. Mečárová, nar. 25.12.1956, Thurzova 974/27, Bytča, PSČ:01401, SR | 0 | 0 | 2/1323 | 0,14 | 0,617 |
| | | | VLA:121 - Konečná Ernestína, nar. 10.01.1913 | 3 | 3 | 4/1323 | 0,28 | 1,233 |
| | | | SPR:206 - Slovenský pozemkový fond Bratislava, IČO 17335345, Búdková 36, Bratislava 11, PSČ:81747, SR | | | | | |
| | | | VLA:122 - Konečná Zuzana, nar. 31.07.1916 | 3 | 3 | 2/1323 | 0,14 | 0,617 |
| | | | SPR:206 - Slovenský pozemkový fond Bratislava, IČO 17335345, Búdková 36, Bratislava 11, PSČ:81747, SR | | | | | |
| | | | VLA:304 - Konečný Ján, r. Konečný, nar. 24.6.1960, Bitarová 20, Bitarová, PSČ:01004, SR | 0 | 0 | 2/1323 | 0,14 | 0,617 |
| | | | VLA:305 - Konečný Peter, r. Konečný, nar. 14.6.1957, Hrabové 228, Bytča, PSČ:01401, SR | 0 | 0 | 567/132300 | 0,40 | 1,748 |
| | | | VLA:123 - Konečný Tomáš, r. Konečný, nar. 02.03.1913 | 3 | 3 | 2/1323 | 0,14 | 0,617 |
| | | | SPR:206 - Slovenský pozemkový fond Bratislava, IČO 17335345, Búdková 36, Bratislava 11, PSČ:81747, SR | | | | | |
| | | | VLA:124 - Krajčí Eduard, nar. 11.05.1915 | 3 | 3 | 19/1323 | 1,35 | 5,859 |
| | | | SPR:206 - Slovenský pozemkový fond Bratislava, IČO 17335345, Búdková 36, Bratislava 11, PSČ:81747, SR | | | | | |
| | | | VLA:125 - Krajčí Ladislav, nar. 22.06.1902 | 3 | 3 | 2/441 | 0,43 | 1,850 |
| | | | SPR:206 - Slovenský pozemkový fond Bratislava, IČO 17335345, Búdková 36, Bratislava 11, PSČ:81747, SR | | | | | |
| | | | VLA:126 - Krajčí Ondrej, nar. 13.06.1878 | 3 | 3 | 5/441 | 1,07 | 4,625 |
| | | | SPR:206 - Slovenský pozemkový fond Bratislava, IČO 17335345, Búdková 36, Bratislava 11, PSČ:81747, SR | | | | | |
| | | | VLA:308 - Krajčí Peter, r. Krajčí, nar. 1.6.1961, Paština Závada 31, Paština Závada, PSČ:01341, SR | 0 | 0 | 11/2646 | 0,39 | 1,696 |
| | | | VLA:308 - Krajčí Peter, r. Krajčí, nar. 1.6.1961, Paština Závada 31, Paština Závada, PSČ:01341, SR | 0 | 0 | 5/5292 | 0,09 | 0,385 |
| | | | VLA:308 - Krajčí Peter, r. Krajčí, nar. 1.6.1961, Paština Závada 31, Paština Závada, PSČ:01341, SR | 0 | 0 | 50/26460 | 0,18 | 0,771 |
| | | | VLA:127 - Krajčí Veronika, r. Konečná, nar. 26.02.1908, Paština Závada 38, Paština Závada, PSČ:01341, SR | 0 | 0 | 2/1323 | 0,14 | 0,617 |
| | | | VLA:306 - Krajčí Jaromír, r. Krajčí, nar. 14.11.1961, Paština Závada 34, Paština Závada, PSČ:01341, SR | 0 | 0 | 30/15876 | 0,18 | 0,771 |
| | | | VLA:306 - Krajčí Jaromír, r. Krajčí, nar. 14.11.1961, Paština Závada 34, Paština Závada, PSČ:01341, SR | 0 | 0 | 5/5292 | 0,09 | 0,385 |
| | | | VLA:307 - Krajčí Miroslav, r. Krajčí, nar. 13.12.1975, Hričovské Podhradie 73, Hričovské Podhradie, PSČ:01341, SR | 0 | 0 | 5/5292 | 0,09 | 0,385 |
| | | | VLA:382 - Krajčí Pavol, r. Krajčí, nar. 16.10.1977, Paština Závada 33, Paština Závada, PSČ:01341, SR | 0 | 0 | 60/31752 | 0,18 | 0,771 |
| | | | VLA:309 - Krajčí Vladimír, r. Krajčí, nar. 12.7.1944, Paština Závada 35, Paština Závada, PSČ:01341, SR | 0 | 0 | 2/189 | 0,99 | 4,317 |
| | | | VLA:309 - Krajčí Vladimír, r. Krajčí, nar. 12.7.1944, Paština Závada 35, Paština Závada, PSČ:01341, SR | 0 | 0 | 29/1323 | 2,06 | 8,942 |
| | | | VLA:310 - Krajčiová Štefánia, r. Babušíková, nar. 28.3.1953, Paština Závada 33, Paština Závada, PSČ:01341, SR | 0 | 0 | 115/13230 | 0,82 | 3,546 |
| | | | VLA:310 - Krajčiová Štefánia, r. Babušíková, nar. 28.3.1953, Paština Závada 33, Paština Závada, PSČ:01341, SR | 0 | 0 | 2/147 | 1,28 | 5,550 |
| | | | VLA:311 - Krkoška Dušan, r. Krkoška, nar. 2.9.1978, Osloboditeľov 154/6, Dolný Hričov, PSČ:01341, SR | 0 | 0 | 1/2205 | 0,04 | 0,185 |
| | | | VLA:312 - Krkoška František, r. Krkoška, nar. 27.11.1974, Peklina 16, Dolný Hričov, PSČ:01341, SR | 0 | 0 | 1/2205 | 0,04 | 0,185 |
| | | | VLA:313 - Krkoška Ján, r. Krkoška, nar. 10.8.1956, Belá 851, Belá, PSČ:01305, SR | 0 | 0 | 4/2205 | 0,17 | 0,740 |
| | | | VLA:314 - Krkoška Jaroslav, r. Krkoška, nar. 10.10.1981, Peklina 20, Dolný Hričov, PSČ:01341, SR | 0 | 0 | 1/2205 | 0,04 | 0,185 |

Katastr. územie: Paština Závada(845647)
 Obec: Paština Závada (547620)
 Okres: Žilina (511)
 Kraj: Žilinský (5)

PROJEKT POZEMKOVÝCH ÚPRAV PAŠTINA ZÁVADA

Dátum: 02.07.2023 Str.5
 Vyhovitol: GEOPOZ KYSUCE s.r.o.

REGISTER NOVÉHO STAVU časť B/1- vlastníci, správcovia a zástupcovia vlastníkov

Adresa: Skalité 1388, Skalité, PSČ:02314

| číslo parcely nového stavu | výmera parcely v m ² | hodn. nového pozemku s porastom v € | VLA: (18) osobné číslo - (17) vlastník nového pozemku BSM: (20) osobné číslo - (19) manžel vlastníka v BSM SPR: (22) osobné číslo - (21) správca alebo zástupca | TUC | TVL | vlastnícky podiel | výmera vl. podielu v obvode v m ² | hodnota vl. podielu v obvode v € |
|----------------------------|---------------------------------|-------------------------------------|---|-----|-----|-------------------|--|----------------------------------|
| 1 | 2 | 16 | 17, 18, 19, 20, 21, 22 | 23 | 24 | 25 | 26 | 27 |
| | | | VLA:315 - Krkoška Jozef, r. Krkoška, nar. 15.4.1948, Peklina 19, Dolný Hričov, PSČ:01341, SR | 0 | 0 | 4/1323 | 0,28 | 1,233 |
| | | | VLA:315 - Krkoška Jozef, r. Krkoška, nar. 15.4.1948, Peklina 19, Dolný Hričov, PSČ:01341, SR | 0 | 0 | 2/1323 | 0,14 | 0,617 |
| | | | VLA:316 - Kučavíková Elena, r. Decká, nar. 26.10.1968, Kilianova 137, Bytča, PSČ:01401, SR | 0 | 0 | 4/2646 | 0,14 | 0,617 |
| | | | VLA:317 - Kučerová Božena, r. Krkošková, nar. 6.6.1969, Mládežnícka 585/11, Žilina-Závodie, PSČ:01004, SR | 0 | 0 | 6/1323 | 0,43 | 1,850 |
| | | | VLA:318 - Kullová Kahátová Iveta, r. Kahátová, nar. 11.12.1980, Paština Závada 9, Paština Závada, PSČ:01341, SR | 0 | 0 | 43/7938 | 0,51 | 2,210 |
| | | | VLA:319 - Kurtulík Vladimír, r. Kurtulík, nar. 20.2.1962, Brezany 45, Brezany, PSČ:01004, SR | 0 | 0 | 4/2646 | 0,14 | 0,617 |
| | | | VLA:383 - Kyšková Anna, r. Gažová, nar. 13.4.1927, Kunerad 222, Kunerad, PSČ:01313, SR | 0 | 0 | 10/2646 | 0,36 | 1,542 |
| | | | VLA:320 - Labudová Vlasta, r. Krkošková, nar. 18.1.1954, Bitarová 90, Žilina, PSČ:01004, SR | 0 | 0 | 4/1323 | 0,28 | 1,233 |
| | | | VLA:320 - Labudová Vlasta, r. Krkošková, nar. 18.1.1954, Bitarová 90, Žilina, PSČ:01004, SR | 0 | 0 | 2/1323 | 0,14 | 0,617 |
| | | | VLA:321 - Lasičková Mária, r. Capandová, nar. 28.9.1957, Martinská 1621/14, Žilina, PSČ:01008, SR | 0 | 0 | 11/2646 | 0,39 | 1,696 |
| | | | VLA:322 - Lohazer Juraj, r. Lohazer, nar. 28.3.1956, Lánska 949/4, Považská Bystrica, PSČ:01701, SR | 0 | 0 | 5/1323 | 0,36 | 1,542 |
| | | | VLA:323 - Mgr. Lohazer Marcel, r. Lohazer, nar. 19.1.1974, Agátová 4301/1, Dubnica nad Váhom, PSČ:01841, SR | 0 | 0 | 2/1323 | 0,14 | 0,617 |
| | | | VLA:324 - Lopusanová Jarmila, r. Krkošková, nar. 13.4.1951, Peklina 28, Dolný Hričov, PSČ:01341, SR | 0 | 0 | 4/1323 | 0,28 | 1,233 |
| | | | VLA:324 - Lopusanová Jarmila, r. Krkošková, nar. 13.4.1951, Peklina 28, Dolný Hričov, PSČ:01341, SR | 0 | 0 | 2/1323 | 0,14 | 0,617 |
| | | | VLA:325 - Marčíšová Magda, r. Marčíšová, nar. 5.7.1977, Na Šefranicu 20/5, Dolný Hričov, PSČ:01341, SR | 0 | 0 | 4/1323 | 0,28 | 1,233 |
| | | | VLA:326 - Marková Jana, r. Decká, nar. 21.9.1982, Rozkvet 2001/2-9, Považská Bystrica, PSČ:01701, SR | 0 | 0 | 1/1323 | 0,07 | 0,308 |
| | | | VLA:128 - Martonik Justina, r. Babušík, nar. 04.04.1914 | 3 | 3 | 2/1323 | 0,14 | 0,617 |
| | | | SPR:206 - Slovenský pozemkový fond Bratislava, IČO 17335345, Búdková 36, Bratislava 11, PSČ:81747, SR | | | | | |
| | | | VLA:327 - Marušáková Mária, r. Decká, nar. 21.11.1947, Hôrky 11, Hôrky, PSČ:01004, SR | 0 | 0 | 4/2646 | 0,14 | 0,617 |
| | | | VLA:328 - Masný Ján, r. Masný, nar. 24.12.1971, Paština Závada 54, Paština Závada, PSČ:01341, SR | 0 | 0 | 3/1323 | 0,21 | 0,925 |
| | | | VLA:329 - Mazreku Naim, r. Mazreku, nar. 30.11.1972, Hliňkova 739/79, Bytča-Veľká Bytča, PSČ:01401, SR | 0 | 0 | 6/1323 | 0,43 | 1,850 |
| | | | VLA:330 - Medlová Mária, r. Katrušíková, nar. 1.2.1950, Konevova 3929/1, Martin, PSČ:03601, SR | 0 | 0 | 7/1323 | 0,50 | 2,159 |
| | | | VLA:129 - Mihalek Mária, nar. 13.08.1879 | 3 | 3 | 1/441 | 0,21 | 0,925 |
| | | | SPR:206 - Slovenský pozemkový fond Bratislava, IČO 17335345, Búdková 36, Bratislava 11, PSČ:81747, SR | | | | | |
| | | | VLA:388 - Mgr. Miháľková Žofia, r. Miháľková, nar. 21.4.1976, Na Šefranicu 17/9, Dolný Hričov, PSČ:01341, SR | 0 | 0 | 4/1323 | 0,28 | 1,233 |
| | | | VLA:132 - Mikušová Barbora | 3 | 3 | 4/1323 | 0,28 | 1,233 |
| | | | SPR:206 - Slovenský pozemkový fond Bratislava, IČO 17335345, Búdková 36, Bratislava 11, PSČ:81747, SR | | | | | |
| | | | VLA:332 - Mináriková Alena, r. Decká, nar. 12.1.1974, Čermovská 1667/1, Žilina, PSČ:01008, SR | 0 | 0 | 4/11025 | 0,03 | 0,148 |
| | | | VLA:333 - Muchy Jaroslav, r. Muchy, nar. 9.9.1969, Petzvalova 8598/3, Žilina, PSČ:01015, SR | 0 | 0 | 1/1323 | 0,07 | 0,308 |
| | | | VLA:334 - Murgaš Miroslav, r. Murgaš, nar. 25.1.1973, Mierová 1971/24, Dolný Kubín, PSČ:02601, SR | 0 | 0 | 567/529200 | 0,10 | 0,437 |
| | | | VLA:335 - Murgašová Adriána, r. Murgašová, nar. 20.1.1977, Tajná 95, Vrāble, PSČ:95201, SR | 0 | 0 | 567/529200 | 0,10 | 0,437 |
| | | | VLA:336 - Nemčeková Lýdia, r. Štefanatná, nar. 24.4.1954, Bajzova 3120/28, Žilina, PSČ:01001, SR | 0 | 0 | 1/1323 | 0,07 | 0,308 |
| | | | VLA:337 - Oleitschuk Daniel Cyril, r. Oleitschuk, nar. 09.05.1962, Of Box 274, Clyde, Alberta, Canada, TOG 0P0, CA | 0 | 0 | 38/1323 | 2,70 | 11,718 |
| | | | VLA:338 - Ometáková Alena, r. Hvorečná, nar. 8.12.1955, Hlboké nad Váhom 270, Hlboké nad Váhom, PSČ:01401, SR | 0 | 0 | 1283/132300 | 0,91 | 3,956 |
| | | | VLA:339 - Pavlovičová Mária, r. Decká, nar. 5.7.1985, Malé Lednice 111, Domaniža, PSČ:01816, SR | 0 | 0 | 1/1323 | 0,07 | 0,308 |
| | | | VLA:133 - Pekárik Jozef | 3 | 3 | 1/147 | 0,64 | 2,775 |
| | | | SPR:206 - Slovenský pozemkový fond Bratislava, IČO 17335345, Búdková 36, Bratislava 11, PSČ:81747, SR | | | | | |
| | | | VLA:134 - Pekaríkova Jozefa | 3 | 3 | 4/1323 | 0,28 | 1,233 |
| | | | SPR:206 - Slovenský pozemkový fond Bratislava, IČO 17335345, Búdková 36, Bratislava 11, PSČ:81747, SR | | | | | |
| | | | VLA:340 - Radvaňová Anastázia, r. Konečná, nar. 12.4.1947, Paština Závada 67, Paština Závada, PSČ:01341, SR | 0 | 0 | 2167/132300 | 1,54 | 6,682 |
| | | | VLA:341 - Randa Peter, r. Randa, nar. 15.7.1964, Paština Závada 29, Paština Závada, PSČ:01341, SR | 0 | 0 | 2/1323 | 0,14 | 0,617 |
| | | | VLA:135 - Randa Vincent, nar. 31.12.1905 | 3 | 3 | 8/1323 | 0,57 | 2,467 |
| | | | SPR:206 - Slovenský pozemkový fond Bratislava, IČO 17335345, Búdková 36, Bratislava 11, PSČ:81747, SR | | | | | |

Katastr. územie: Paština Závada(845647)
 Obec: Paština Závada (547620)
 Okres: Žilina (511)
 Kraj: Žilinský (5)

PROJEKT POZEMKOVÝCH ÚPRAV PAŠTINA ZÁVADA

Dátum: 02.07.2023
 Vyhotovil: GEOPOZ KYSUCE s.r.o.

Str.6

REGISTER NOVÉHO STAVU časť B/1- vlastníci, správcovia a zástupcovia vlastníkov

Adresa: Skalité 1388 , Skalité, PSČ:02314

| číslo parcely nového stavu | výmera parcely v m ² | hodn. nového pozemku s porastom v € | VLA: (18) osobné číslo - (17) vlastník nového pozemku BSM: (20) osobné číslo - (19) manžel vlastníka v BSM SPR: (22) osobné číslo - (21) správca alebo zástupca | TUC | TVL | vlastnícky podiel | výmera vl. podielu v obvode v m ² | hodnota vl. podielu v obvode v € |
|----------------------------|---------------------------------|-------------------------------------|---|-----|-----|-------------------|--|----------------------------------|
| 1 | 2 | 16 | 17, 18, 19, 20, 21, 22 | 23 | 24 | 25 | 26 | 27 |
| | | | VLA:342 - Randová Marta, r. Feherváriová, nar. 13.7.1960, Paština Závada 50, Paština Závada, PSČ:01341, SR | 0 | 0 | 10/1323 | 0,71 | 3,084 |
| | | | VLA:342 - Randová Marta, r. Feherváriová, nar. 13.7.1960, Paština Závada 50, Paština Závada, PSČ:01341, SR | 0 | 0 | 6/1323 | 0,43 | 1,850 |
| | | | VLA:343 - Randová Marta, r. Rašovcová, nar. 7.8.1947, Paština Závada 7, Paština Závada, PSČ:01341, SR | 0 | 0 | 23/441 | 4,90 | 21,277 |
| | | | VLA:136 - Rašovcová Mária, r. Decká | 3 | 3 | 8/2646 | 0,28 | 1,233 |
| | | | SPR:206 - Slovenský pozemkový fond Bratislava, IČO 17335345, Búdková 36, Bratislava 11, PSČ:81747, SR | | | | | |
| | | | VLA:344 - Rašovcová Marta, r. Laščiaková, nar. 15.11.1958, Paština Závada 20, Paština Závada, PSČ:01341, SR | 0 | 0 | 23/13230 | 0,16 | 0,709 |
| | | | VLA:345 - Rašovec Juraj, r. Rašovec, nar. 24.7.1963, Poručíka Ušiaka 1734/9, Rimavská Sobota, PSČ:97901, SR | 0 | 0 | 23/13230 | 0,16 | 0,709 |
| | | | VLA:346 - Rašovec Ondrej, r. Rašovec, nar. 4.10.1968, Za Kaštielom 305/14, Tepička nad Váhom, PSČ:01301, SR | 0 | 0 | 46/13230 | 0,33 | 1,418 |
| | | | VLA:347 - Rašovec Štefan, r. Rašovec, nar. 8.10.1959, Gaštanová 3088/48, Žilina, PSČ:01007, SR | 0 | 0 | 23/13230 | 0,16 | 0,709 |
| | | | VLA:348 - Ing. Remenec Milan, r. Remenec, nar. 20.3.1986, Obchodná 8555/3A, Žilina, PSČ:01008, SR | 0 | 0 | 10/1323 | 0,71 | 3,084 |
| | | | VLA:349 - Ing. Ruman Peter, r. Ruman, nar. 23.6.1950, Borbisova 1958/34, Liptovský Mikuláš, PSČ:03101, SR | 0 | 0 | 1/441 | 0,21 | 0,925 |
| | | | VLA:384 - Sabol Andrea, r. Decká, nar. 10.2.1974, Palm Jumeirah, Tiara residence, Sapphire 602, Dubai, AE | 0 | 0 | 8/1323 | 0,57 | 2,467 |
| | | | VLA:350 - Sadloňová Emília, r. Cigániková, nar. 15.6.1960, Mládeže 288/48, Dolný Hričov, PSČ:01341, SR | 0 | 0 | 9/1323 | 0,64 | 2,775 |
| | | | VLA:351 - Salášková Ľubica, r. Hvorečná, nar. 8.6.1960, Hlboké nad Váhom 222, Hlboké nad Váhom, PSČ:01401, SR | 0 | 0 | 1283/132300 | 0,91 | 3,956 |
| | | | VLA:352 - Sedláková Viktória, r. Babušiková, nar. 13.7.1952, Hrabové 97, Bytča, PSČ:01401, SR | 0 | 0 | 10/5292 | 0,18 | 0,771 |
| | | | VLA:353 - Sedláková Zita, r. Hudecová, nar. 13.3.1957, Paština Závada 4, Paština Závada, PSČ:01341, SR | 0 | 0 | 30/6615 | 0,43 | 1,850 |
| | | | VLA:354 - Skaličanová Katarína, r. Decká, nar. 24.10.1975, Žilinská Lehota 1, Žilina, PSČ:01001, SR | 0 | 0 | 1/1323 | 0,07 | 0,308 |
| | | | VLA:355 - Mgr. Slezáková Janka, r. Murgašová, nar. 2.1.1972, Pod Katrušou 240/19, Nitra-Horné Krškany, PSČ:94905, SR | 0 | 0 | 567/529200 | 0,10 | 0,437 |
| | | | VLA:356 - Smatana Jozef, r. Smatana, nar. 10.4.1954, Žilinská Lehota 28, Žilinská Lehota, PSČ:01001, SR | 0 | 0 | 755/132300 | 0,54 | 2,328 |
| | | | VLA:175 - Smatana Juraj, r. Smatana, nar. 06.08.1955, Jezdovice 16, Jezdovice, PSČ:58901, ČR | 0 | 0 | 755/132300 | 0,54 | 2,328 |
| | | | VLA:357 - Šáleková Alžbeta, r. Kurtulíková, nar. 5.1.1967, Javorová 1001/10, Bytča, PSČ:01401, SR | 0 | 0 | 4/2646 | 0,14 | 0,617 |
| | | | VLA:358 - Šeroň Dušan, r. Šeroň, nar. 6.11.1968, Paština Závada 11, Dolný Hričov, PSČ:01341, SR | 0 | 0 | 10/6615 | 0,14 | 0,617 |
| | | | VLA:359 - Šeroňová Ľubomíra, r. Krkošková, nar. 11.12.1975, Školská 256/3C, Dolný Hričov, PSČ:01341, SR | 0 | 0 | 1/2205 | 0,04 | 0,185 |
| | | | VLA:360 - Šeroňová Zuzana, r. Decká, nar. 8.4.1980, Paština Závada 11, Dolný Hričov, PSČ:01341, SR | 0 | 0 | 8/441 | 1,71 | 7,401 |
| | | | VLA:361 - Ševčíková Mária, r. Kahátová, nar. 12.8.1978, Mládeže 377/71, Dolný Hričov, PSČ:01341, SR | 0 | 0 | 43/13230 | 0,31 | 1,326 |
| | | | VLA:362 - Šimúnová Emília, r. Trnková, nar. 9.4.1962, Hričovské Podhradie 61, Hričovské Podhradie, PSČ:01341, SR | 0 | 0 | 8/2646 | 0,28 | 1,233 |
| | | | VLA:363 - Špániková Mária, r. Katrušíková, nar. 2.10.1954, Brezany 10, Brezany, PSČ:01004, SR | 0 | 0 | 8/1323 | 0,57 | 2,467 |
| | | | VLA:364 - Štefanatná Marta, r. Chobotová, nar. 18.4.1959, Lietavská Závadka 32, Lietava, PSČ:01318, SR | 0 | 0 | 378/132300 | 0,27 | 1,166 |
| | | | VLA:365 - Šubík Ladislav, r. Šubík, nar. 24.9.1960, Stráňavy 500, Stráňavy, PSČ:01325, SR | 0 | 0 | 8/1323 | 0,57 | 2,467 |
| | | | VLA:366 - Šušolíkova Zita, r. Krajčiová, nar. 9.1.1947, Paština Závada 19, Paština Závada, PSČ:01341, SR | 0 | 0 | 115/13230 | 0,82 | 3,546 |
| | | | VLA:367 - Šutarová Ľubomíra, r. Decká, nar. 3.10.1973, Paština Závada 2, Paština Závada, PSČ:01341, SR | 0 | 0 | 4/2646 | 0,14 | 0,617 |
| | | | VLA:368 - Valčíková Anna, r. Smatanová, nar. 10.4.1954, Horný Hričov 177, Horný Hričov, PSČ:01342, SR | 0 | 0 | 755/132300 | 0,54 | 2,328 |
| | | | VLA:369 - Vanko Patrik, r. Vanko, nar. 10.2.1982, SNP 1446/43, Považská Bystrica, PSČ:01707, SR | 0 | 0 | 1/1323 | 0,07 | 0,308 |
| | | | VLA:370 - Vanko Vladimír, r. Vanko, nar. 22.8.1980, SNP 1471/117, Považská Bystrica, PSČ:01707, SR | 0 | 0 | 1/1323 | 0,07 | 0,308 |
| | | | VLA:371 - Vanková Žaneta, r. Vanková, nar. 23.6.1979, SNP 1446/43, Považská Bystrica, PSČ:01707, SR | 0 | 0 | 1/1323 | 0,07 | 0,308 |
| | | | VLA:372 - Vršanský Ján, r. Vršanský, nar. 7.4.1952, Veterná 2032/1, Ružomberok, PSČ:03401, SR | 0 | 0 | 10/2646 | 0,36 | 1,542 |
| | | | VLA:373 - Vršanský Viliam, r. Vršanský, nar. 19.9.1947, Ovčiarisko 38, Ovčiarisko, PSČ:01004, SR | 0 | 0 | 10/2646 | 0,36 | 1,542 |
| | | | VLA:374 - Zadubanová Emília, r. Krkošková, nar. 11.11.1958, Osloboditeľov 95/95, Dolný Hričov, PSČ:01341, SR | 0 | 0 | 4/2205 | 0,17 | 0,740 |
| | | | VLA:137 - Závacká Pavlína, r. Miková | 3 | 3 | 2/147 | 1,28 | 5,550 |
| | | | SPR:206 - Slovenský pozemkový fond Bratislava, IČO 17335345, Búdková 36, Bratislava 11, PSČ:81747, SR | | | | | |
| | | | VLA:138 - Závacký Kornel, nar. 02.02.1902 | 3 | 3 | 5/441 | 1,07 | 4,625 |
| | | | SPR:206 - Slovenský pozemkový fond Bratislava, IČO 17335345, Búdková 36, Bratislava 11, PSČ:81747, SR | | | | | |

Katastr. územie: Paština Závada(845647)
 Obec: Paština Závada (547620)
 Okres: Žilina (511)
 Kraj: Žilinský (5)

PROJEKT POZEMKOVÝCH ÚPRAV PAŠTINA ZÁVADA

Dátum: 02.07.2023 Str.7
 Vyhotožil: GEOPOZ KYSUCE s.r.o.

REGISTER NOVÉHO STAVU časť B/1- vlastníci, správcovia a zástupcovia vlastníkov

Adresa: Skalité 1388 , Skalité, PSČ:02314

| číslo parcely nového stavu | výmera parcely v m ² | hodn. nového pozemku s porastom v € | VLA: (18) osobné číslo - (17) vlastníci nového pozemku BSM: (20) osobné číslo - (19) manžel vlastníka v BSM SPR: (22) osobné číslo - (21) správca alebo zástupca | TUC | TVL | vlastnícky podiel | výmera vl. podielu v obvode v m ² | hodnota vl. podielu v obvode v € |
|----------------------------|---------------------------------|-------------------------------------|---|-----|-----|-------------------|--|----------------------------------|
| 1 | 2 | 16 | 17, 18, 19, 20, 21, 22 | 23 | 24 | 25 | 26 | 27 |
| | | | VLA:139 - Závacký Štefan SPR:206 - Slovenský pozemkový fond Bratislava, IČO 17335345, Búdková 36, Bratislava 11, PSČ:81747, SR | 3 | 3 | 5/441 | 1,07 | 4,625 |
| | | | VLA:140 - Zelníková Katarína, r. Babušíková, nar. 01.02.1906, Ovčiarsko 66, Ovčiarsko, PSČ:01004, SR | 0 | 0 | 2/1323 | 0,14 | 0,617 |
| 848 | 92 | 228,16 | VLA:261 - Ing. Faith Michal, r. Faith, nar. 6.3.1967, Rosina 80, Rosina, PSČ:01322, SR BSM:375 - Ing. Faithová Ľubica, r. Pálenkárová, nar. 4.5.1966, Rosina 80, Rosina, PSČ:01322, SR | 0 | 0 | 1/1 | 92,00 | 228,160 |
| 849 | 287 | 1 245,58 | VLA:261 - Ing. Faith Michal, r. Faith, nar. 6.3.1967, Rosina 80, Rosina, PSČ:01322, SR BSM:375 - Ing. Faithová Ľubica, r. Pálenkárová, nar. 4.5.1966, Rosina 80, Rosina, PSČ:01322, SR | 0 | 0 | 1/1 | 287,00 | 1 245,580 |
| 850 | 2369 | 10 281,46 | VLA:261 - Ing. Faith Michal, r. Faith, nar. 6.3.1967, Rosina 80, Rosina, PSČ:01322, SR BSM:375 - Ing. Faithová Ľubica, r. Pálenkárová, nar. 4.5.1966, Rosina 80, Rosina, PSČ:01322, SR | 0 | 0 | 1/1 | 2369,00 | 10 281,460 |
| 851 | 3507 | 15 220,38 | VLA:381 - Gažová Jana, r. Gažová, nar. 25.7.1991, Paština Závada 72, Paština Závada, PSČ:01341, SR | 0 | 0 | 1/1 | 3507,00 | 15 220,380 |
| 852 | 529 | 3 659,42 | VLA:10 - PROTECT, spol.s.r.o., IČO 31588336, Závodská cesta 4, Žilina, PSČ:01001, SR | 0 | 0 | 1/1 | 529,00 | 3 659,420 |
| 853 | 1137 | 6 696,93 | VLA:10 - PROTECT, spol.s.r.o., IČO 31588336, Závodská cesta 4, Žilina, PSČ:01001, SR | 0 | 0 | 1/1 | 1137,00 | 6 696,930 |
| 854 | 103 | 606,67 | VLA:10 - PROTECT, spol.s.r.o., IČO 31588336, Závodská cesta 4, Žilina, PSČ:01001, SR | 0 | 0 | 1/1 | 103,00 | 606,670 |
| 855 | 253 | 1 490,17 | VLA:10 - PROTECT, spol.s.r.o., IČO 31588336, Závodská cesta 4, Žilina, PSČ:01001, SR | 0 | 0 | 1/1 | 253,00 | 1 490,170 |
| 856 | 20 | 117,80 | VLA:10 - PROTECT, spol.s.r.o., IČO 31588336, Závodská cesta 4, Žilina, PSČ:01001, SR | 0 | 0 | 1/1 | 20,00 | 117,800 |
| 857 | 11 | 64,79 | VLA:10 - PROTECT, spol.s.r.o., IČO 31588336, Závodská cesta 4, Žilina, PSČ:01001, SR | 0 | 0 | 1/1 | 11,00 | 64,790 |
| 858 | 530 | 3 801,88 | VLA:10 - PROTECT, spol.s.r.o., IČO 31588336, Závodská cesta 4, Žilina, PSČ:01001, SR | 0 | 0 | 1/1 | 530,00 | 3 801,880 |
| 859 | 399 | 2 201,30 | VLA:10 - PROTECT, spol.s.r.o., IČO 31588336, Závodská cesta 4, Žilina, PSČ:01001, SR | 0 | 0 | 1/1 | 399,00 | 2 201,300 |
| 860 | 4554 | 25 360,03 | VLA:10 - PROTECT, spol.s.r.o., IČO 31588336, Závodská cesta 4, Žilina, PSČ:01001, SR | 0 | 0 | 1/1 | 4554,00 | 25 360,030 |
| 861 | 898 | 3 897,32 | VLA:261 - Ing. Faith Michal, r. Faith, nar. 6.3.1967, Rosina 80, Rosina, PSČ:01322, SR BSM:375 - Ing. Faithová Ľubica, r. Pálenkárová, nar. 4.5.1966, Rosina 80, Rosina, PSČ:01322, SR | 0 | 0 | 1/1 | 898,00 | 3 897,320 |
| 862 | 200 | 496,00 | VLA:261 - Ing. Faith Michal, r. Faith, nar. 6.3.1967, Rosina 80, Rosina, PSČ:01322, SR BSM:375 - Ing. Faithová Ľubica, r. Pálenkárová, nar. 4.5.1966, Rosina 80, Rosina, PSČ:01322, SR | 0 | 0 | 1/1 | 200,00 | 496,000 |
| 863 | 1009 | 2 502,32 | VLA:261 - Ing. Faith Michal, r. Faith, nar. 6.3.1967, Rosina 80, Rosina, PSČ:01322, SR BSM:375 - Ing. Faithová Ľubica, r. Pálenkárová, nar. 4.5.1966, Rosina 80, Rosina, PSČ:01322, SR | 0 | 0 | 1/1 | 1009,00 | 2 502,320 |
| 864 | 6401 | 35 563,72 | VLA:261 - Ing. Faith Michal, r. Faith, nar. 6.3.1967, Rosina 80, Rosina, PSČ:01322, SR BSM:375 - Ing. Faithová Ľubica, r. Pálenkárová, nar. 4.5.1966, Rosina 80, Rosina, PSČ:01322, SR | 0 | 0 | 1/1 | 6401,00 | 35 563,720 |

TUC (typ účastníka): 0 - vlastníci, ktorého miesto trvalého pobytu alebo sídlo sú známe, 1 - správa majetku štátu, kde je vlastníkom Slovenská republika, 2 - správa majetku obce, kde vlastníkom je obec, 3 - známy vlastníci, ktorého miesto trvalého pobytu alebo sídlo nie je známe, 4 - neznámy vlastníci, 5 - vlastníci, ktorý má zo zákona obmedzené vlastnícke práva, 6 - poručník, po ktorom sa prihlásil domnelý dedič, 7 - poručník, po ktorom sa neprihlásil žiadny domnelý dedič, 8 - zaniknutá právnická osoba bez právneho nástupcu a so zrušeným IČO, 9 - vlastníci, ktorý je známy a je známe aj miesto trvalého pobytu alebo sídlo, ale ktorý si svoje vlastnícke práva k pozemkom neuplatnil, 10 - vlastníci nesceľovaných pozemkov

TVL (typ vlastníka): 0 - vlastníci, ktorého miesto trvalého pobytu alebo sídlo je známe; vlastníci, ktorý má zo zákona obmedzené práva; poručník, po ktorom sa prihlásil domnelý dedič alebo dedičia (dedičské konanie zatiaľ nebolo začaté alebo skončené) ; poručník, po ktorom sa neprihlásil žiadny dedič, 1 - správa majetku štátu, kde je vlastníkom Slovenská republika, 2 - správa majetku obce, kde vlastníkom je obec v Slovenskej republike, 3 - známy vlastníci, ktorého miesto trvalého pobytu alebo sídlo nie je známe, 4 - neznámy vlastníci; zaniknutá právnická osoba bez právneho nástupcu, 9 - duplicitný vlastníci

Katastr. územie: Paština Závada(845647)
 Obec: Paština Závada (547620)
 Okres: Žilina (511)
 Kraj: Žilinský (5)

PROJEKT POZEMKOVÝCH ÚPRAV PAŠTINA ZÁVADA

Dátum: 02.07.2023
 Vyhotožil: GEOPOZ KYSUCE s.r.o.

Str.1

REGISTER NOVÉHO STAVU - časť B/2 - vlastníci, správcovia a zástupcovia vlastníkov

Adresa: Skalité 1388 , Skalité, PSČ:02314

| číslo parcely nového stavu | Ďarcha | | Stavby | | | | |
|----------------------------|---|---|--------|----------|---------|-------|-----------|
| | VLA: (18) osobné číslo - (17) vlastník nového pozemku BSM: (20) osobné číslo - (19) manžel vlastníka v BSM SPR: (22) osobné číslo - (21) správca alebo zástupca ĎAR: (29) osobné číslo - (28) oprávnený z Ďarchy | znenie Ďarchy | súp.č. | číslo LV | kód | | |
| | | | | | umiest. | druhu | práv.vzt. |
| 1 | 17, 18, 19, 20, 21,22, 28, 29 | 30 | 31 | 32 | 33 | 34 | 35 |
| 847 | VLA: 245 - Decký Ján, r. Decký, nar. 4.2.1975, Peklina 42, Dolný Hričov, PSČ:01341, SR ĎAR: 380 - Mgr. Milan Somík, IČO 35662794, Československej armády 1, Martin, PSČ:03601, SR | Z 3291/2021 - Na podiel 4/11025 vlast. Decký Ján - Exekučný príkaz na vykonanie exekúcie zriadením exekučného záložného práva 154EX 567/20 a 154EX 49/21 od súdneho exekútora: Mgr. Milan Somík, Československej armády 1, 036 01 Martin pre oprávneného: Všeobecná zdravotná poisťovňa, as., Panónska cesta 2, Bratislava-Petržalka, IČO: 35937874, na nehnuteľnosti: par. E KN č. 2566 (Nová parcela č. 847.) - 19/2021 a 20/2021; | | | | | |
| | (36) - Poznámka k Ďarche: Pôvodná parcela E KN č. 2566. Nová parcela C KN č. 847. | | | | | | |
| | VLA: 245 - Decký Ján, r. Decký, nar. 4.2.1975, Peklina 42, Dolný Hričov, PSČ:01341, SR ĎAR: 380 - Mgr. Milan Somík, IČO 35662794, Československej armády 1, Martin, PSČ:03601, SR | Z 5789/2019 a Z 5788/2019 - Na podiel vlast. Decký Ján - Exekučný príkaz na vykonanie exekúcie zriadením exekučného záložného práva 154EX 309/19 a 154EX 341/18 na nehnuteľnosti od súdneho exekútora Mgr. Milan Somík, Československej armády 1, 036 01 Martin pre oprávneného Všeobecná zdravotná poisťovňa, a.s., Panónska cesta 2, Bratislava - Petržalka na nehnuteľnosti: par. E KN č. 2566 (Nová parcela č. 847.) - zákaz nakladania a scudzzenia nehnuteľnosti - 41/2019 a 43/2019. | | | | | |
| | (36) - Poznámka k Ďarche: Pôvodná parcela E KN č. 2566. Nová parcela C KN č. 847. | | | | | | |
| | VLA: 245 - Decký Ján, r. Decký, nar. 4.2.1975, Peklina 42, Dolný Hričov, PSČ:01341, SR ĎAR: 380 - Mgr. Milan Somík, IČO 35662794, Československej armády 1, Martin, PSČ:03601, SR | Z 10132/2020 - Na podiel 4/11025 vlast. Decký Ján - Exekučný príkaz na vykonanie exekúcie zriadením exekučného záložného práva 154EX 338/2020 od súdneho exekútora: Mgr. Milan Somík, Československej armády 1, 036 01 Martin pre oprávneného: CASH COLLECTORS SK s.r.o., Mlynské Nivy 48, Bratislava-mestská časť Ružinov, IČO 44703015 na nehnuteľnosti: par. E KN č. 2566 (Nová parcela č. 847.) - 47/2020 | | | | | |
| | (36) - Poznámka k Ďarche: Pôvodná parcela E KN č. 2566. Nová parcela C KN č. 847. | | | | | | |
| | VLA: 245 - Decký Ján, r. Decký, nar. 4.2.1975, Peklina 42, Dolný Hričov, PSČ:01341, SR ĎAR: 377 - Mgr. Marián Janec, IČO 42214939, Sad SNP 666/12, Žilina, PSČ:01001, SR | Z 1150/2021 - Na podiel 4/11025 vlast. Decký Ján - Exekučný príkaz na vykonanie exekúcie zriadením exekučného záložného práva EX 2263/2015 od súdneho exekútora: Mgr. Marián Janec so sídlom Sad SNP 666/12, 010 01 Žilina pre oprávneného: Orange Slovensko, a.s., na nehnuteľnosti: par. E KN č. 2566 (Nová parcela č. 847.) - 6/2021; | | | | | |
| | (36) - Poznámka k Ďarche: Pôvodná parcela E KN č. 2566. Nová parcela C KN č. 847. | | | | | | |
| | VLA: 245 - Decký Ján, r. Decký, nar. 4.2.1975, Peklina 42, Dolný Hričov, PSČ:01341, SR ĎAR: 380 - Mgr. Milan Somík, IČO 35662794, Československej armády 1, Martin, PSČ:03601, SR | Z 466/2022 - Na podiel 4/11025 vlast. Decký Ján - Exekučný príkaz na vykonanie exekúcie zriadením exekučného záložného práva 154EX 956/21 od súdneho exekútora: Mgr. Milan Somík, Československej armády 1, 036 01 Martin pre oprávneného: Všeobecná zdravotná poisťovňa, pobočka Žilina, P.O.Hviezdoslava 26, Žilina, IČO: 35937874, na nehnuteľnosti: par. E KN č. 2566 (Nová parcela č. 847.) - 2/2022; | | | | | |
| | (36) - Poznámka k Ďarche: Pôvodná parcela E KN č. 2566. Nová parcela C KN č. 847. | | | | | | |
| | VLA: 245 - Decký Ján, r. Decký, nar. 4.2.1975, Peklina 42, Dolný Hričov, PSČ:01341, SR ĎAR: 380 - Mgr. Milan Somík, IČO 35662794, Československej armády 1, Martin, PSČ:03601, SR | Z 2957/2022 - Na podiel 4/11025 spluvlast. Decký Ján - Exekučný príkaz na na vykonanie exekúcie zriadením exekučného záložného práva 154EX 165/22 od súdneho exekútora: Mgr. Milan Somík, Československej armády 1, 036 01 Martin pre oprávneného: Všeobecná zdravotná poisťovňa, a. s., Panónska cesta 2, Bratislava-Petržalka, IČO: 35937874pobočka Žilina, P.O.Hviezdoslava 26, Žilina, IČO: 35937874 k nehnuteľnostiam: par. E KN č. 2566 (Nová parcela č. 847.) - 19/22; | | | | | |
| | (36) - Poznámka k Ďarche: Pôvodná parcela E KN č. 2566. Nová parcela C KN č. 847. | | | | | | |
| | VLA: 245 - Decký Ján, r. Decký, nar. 4.2.1975, Peklina 42, Dolný Hričov, PSČ:01341, SR ĎAR: 380 - Mgr. Milan Somík, IČO 35662794, Československej armády 1, Martin, PSČ:03601, SR | Z 11190/2022 - Na podiel 4/11025 spluvlast. Decký Ján - Exekučný príkaz na na vykonanie exekúcie zriadením exekučného záložného práva 154EX 693/22 - od súdneho exekútora: Mgr. Milan Somík, Československej armády 1, 036 01 Martin pre oprávneného: Všeobecná zdravotná poisťovňa, a. s., Panónska cesta 2, Bratislava-Petržalka, IČO: 35937874pobočka Žilina, P.O.Hviezdoslava 26, Žilina, IČO: 35937874 k nehnuteľnostiam: par. E KN č. 2566 (Nová parcela č. 847.) - 54/2022; | | | | | |
| | (36) - Poznámka k Ďarche: Pôvodná parcela E KN č. 2566. Nová parcela C KN č. 847. | | | | | | |

Katastr. územie: Paština Závada(845647)
 Obec: Paština Závada (547620)
 Okres: Žilina (511)
 Kraj: Žilinský (5)

PROJEKT POZEMKOVÝCH ÚPRAV PAŠTINA ZÁVADA

Dátum: 02.07.2023
 Vyhotovil: GEOPOZ KYSUCE s.r.o.

Str.2

REGISTER NOVÉHO STAVU - časť B/2 - vlastníci, správcovia a zástupcovia vlastníkov

Adresa: Skalité 1388 , Skalité, PSČ:02314

| číslo parcely nového stavu | Ľarcha | | Stavby | | | | |
|----------------------------|---|--|--------|----------|---------|-------|-----------|
| | VLA: (18) osobné číslo - (17) vlastník nového pozemku BSM: (20) osobné číslo - (19) manžel vlastníka v BSM SPR: (22) osobné číslo - (21) správca alebo zástupca ĽAR: (29) osobné číslo - (28) oprávnený z ľarchy | znenie ľarchy | súp.č. | číslo LV | kód | | |
| | | | | | umiest. | druhu | práv.vzt. |
| 1 | 17, 18, 19, 20, 21,22, 28, 29 | 30 | 31 | 32 | 33 | 34 | 35 |
| | VLA: 251 - Decký Pavol, r. Decký, nar. 7.2.1976, Peklna 7, Dolný Hričov, PSČ:01341, SR ĽAR: 389 - JuDr.Ing. Pavol Malík, IČO 36137685, 1.mája 22, Žilina, PSČ:01001, SR | Z 8013/2022 - Na podiel vlast. Decký Pavol - Exekučný príkaz na vykonanie exekúcie zriadením exekučného záložného práva 106EX 517/22 na nehnuteľnosti od súdneho exekútora JUDr.Ing. Pavol Malík, 1.mája 22, 010 01 Žilina v prospech oprávneného Home Credit Slovakia, a.s., Teplická 7434/147, Piešťany, IČO:36234176 na nehnuteľnosti: par. E KN č. 2566 (Nová parcela č. 847.) - 43/2022 | | | | | |
| | (36) - Poznámka k ľarche: Pôvodná parcela E KN č. 2566. Nová parcela C KN č. 847. | | | | | | |
| | VLA: 326 - Marková Jana, r. Decká, nar. 21.9.1982, Rozkvet 2001/2-9, Považská Bystrica, PSČ:01701, SR ĽAR: 378 - JUDr. Mária Krasňanová, IČO 31118577, Námestie A. Hlinku 36/9, Považská Bystrica, PSČ:01701, SK | Z 3432/2017 - Na podiel 1/1323 spoluvlastníka: Marková Jana rod Decká - Exekučný príkaz na zriadenie exekučného záložného práva č. EX 168/2016-29 od súdneho exekútora: JUDr. Mária Krasňanová so sídlom Nám. A. Hlinku 36/9, 01701 Považská Bystrica oprávnenému: Úrad práce, sociálnych vecí a rodiny, Považská Bystrica, Centrum 13/17, Považská Bystrica na nehnuteľnosti: par. E KN č. 2566 (Nová parcela č. 847.) - 20/2017 | | | | | |
| | (36) - Poznámka k ľarche: Pôvodná parcela E KN č. 2566. Nová parcela C KN č. 847. | | | | | | |
| | VLA: 326 - Marková Jana, r. Decká, nar. 21.9.1982, Rozkvet 2001/2-9, Považská Bystrica, PSČ:01701, SR ĽAR: 385 - Mgr. Klaudia Boorová Dzuriková, IČO 36128619, Mlynská 3, Bánovce nad Bebravou, PSČ:95701, SR | Z 1020/20222 - Na podiel 1/1323 spoluvlastníka: Marková Jana rod Decká - Exekučný príkaz na vykonanie exekúcie zriadením exekučného záložného práva č. 228EX 172/20 od súdneho exekútora: Mgr. Klaudia Boorová Dzuriková so sídlom Mlynská 3, Bánovce nad Bebravou 957 01 oprávnenému: Úrad práce, sociálnych vecí a rodiny, Považská Bystrica, IČO 30794536, Centrum 13/17, Považská Bystrica k nehnuteľnostiam: par. E KN č. 2566 (Nová parcela č. 847.) - 5/2022; | | | | | |
| | (36) - Poznámka k ľarche: Pôvodná parcela E KN č. 2566. Nová parcela C KN č. 847. | | | | | | |
| | VLA: 334 - Murgaš Miroslav, r. Murgaš, nar. 25.1.1973, Mierová 1971/24, Dolný Kubín, PSČ:02601, SR ĽAR: 386 - JUDr. Margita Rojčeková, IČO 37799622, Andreja Kmeťa 11, Žilina, PSČ:01001, SR | Z 2636/2022 - Na podiel 567/529200 spoluvlastníka: Murgaš Miroslav - Exekučný príkaz na vykonanie exekúcie zriadením exekučného záložného práva č. 141EX 865/21 a 141EX 693/22 od súdneho exekútora: JUDr. Margita Rojčeková so sídlom Andreja Kmeťa 11, 010 01 Žilina v prospech oprávneného: Mesto Dolný Kubín, Hviezdoslavovo námestie 1651/2, 026 Dolný Kubín, IČO 00314463 na nehnuteľnostiam-pozemky E KN par. č. 2566 (Nová parcela č. 847.) - 17/2022; | | | | | |
| | (36) - Poznámka k ľarche: Pôvodná parcela E KN č. 2566. Nová parcela C KN č. 847. | | | | | | |
| | VLA: 334 - Murgaš Miroslav, r. Murgaš, nar. 25.1.1973, Mierová 1971/24, Dolný Kubín, PSČ:02601, SR ĽAR: 379 - JUDr. Pavol Holík, IČO 42133530, Záhradnícka 14, Bratislava, PSČ:81107, SR | Z 6497/2017 - Na podiel 567/52920 spoluvlastníka Murgaš Miroslav - exekučný príkaz na zriadenie exekučného záložného práva č. EX 22/17 od súdneho exekútora : JUDr. Pavol Holík so sídlom Záhradnícka 14, 81107 Bratislava v prospech mal. Erik Daniel Murgaš, mal. Denis Murgaš, mal. Nina Murgašová na nehnut.: par. E KN č. 2566 (Nová parcela č. 847.) - 36/2017 | | | | | |
| | (36) - Poznámka k ľarche: Pôvodná parcela E KN č. 2566. Nová parcela C KN č. 847. | | | | | | |
| 850 | VLA: 261 - Ing. Faith Michal, r. Faith, nar. 6.3.1967, Rosina 80, Rosina, PSČ:01322, SR BSM: 375 - Ing. Faithová Ľubica, r. Pálenkárová, nar. 4.5.1966, Rosina 80, Rosina, PSČ:01322, SR ĽAR: 376 - Stredoslovenská distribučná a.s., IČO 36442151, Pri Rajčianke 2927/8, Žilina, PSČ:01047, SR | Zriadené vecné bremeno v súlade s ustanovením §11 odst. 1 a odst. 8 zákona č. 251/2012 Z.z. o energetike na priznanie práva umiestnenia inžinierskych sietí (elektrického vedenia), priznanie práva trvalého prístupu a priznanie práva ochranného pásma 1m na každú stranu od vedenia vo vyznačenom rozsahu podľa GP č. 7/2016 na parc. E KN č.2030/2 (Nová parcela č. 850.) v prospech : Stredoslovenská energetika - Distribúcia, a.s., Pri Rajčianke 2927/8, 010 47 Žilina, IČO: 36442151, podľa Z 294/2018 - 8/2018, 51/2018, 6/19, 29/2019 | | | | | |
| | (36) - Poznámka k ľarche: Pôvodná parcela E KN č. 2030/2. Nová parcela C KN č. 850. | | | | | | |
| 852 | VLA: 10 - PROTECT, spol.s.r.o., IČO 31588336, Závodská cesta 4, Žilina, PSČ:01001, SR | | 69 | 439 | 1 | 20 | 4 |
| | VLA: 10 - PROTECT, spol.s.r.o., IČO 31588336, Závodská cesta 4, Žilina, PSČ:01001, SR | | 69 | 439 | 1 | 20 | 4 |
| | VLA: 10 - PROTECT, spol.s.r.o., IČO 31588336, Závodská cesta 4, Žilina, PSČ:01001, SR | | 69 | 439 | 1 | 20 | 4 |

Katastr. územie: Paština Závada(845647)
 Obec: Paština Závada (547620)
 Okres: Žilina (511)
 Kraj: Žilinský (5)

PROJEKT POZEMKOVÝCH ÚPRAV PAŠTINA ZÁVADA

Dátum: 02.07.2023
 Vyhotovil: GEOPOZ KYSUCE s.r.o.

Str.3

REGISTER NOVÉHO STAVU - časť B/2 - vlastníci, správcovia a zástupcovia vlastníkov

Adresa: Skalité 1388 , Skalité, PSČ:02314

| číslo parcely nového stavu | Ľarcha | | Stavby | | | | |
|----------------------------|---|--|--------|----------|---------|-------|-----------|
| | VLA: (18) osobné číslo - (17) vlastník nového pozemku BSM: (20) osobné číslo - (19) manžel vlastníka v BSM SPR: (22) osobné číslo - (21) správca alebo zástupca ĽAR: (29) osobné číslo - (28) oprávnený z ľarchy | znenie ľarchy | súp.č. | číslo LV | kód | | |
| | | | | | umiest. | druhu | práv.vzt. |
| 1 | 17, 18, 19, 20, 21, 22, 28, 29 | 30 | 31 | 32 | 33 | 34 | 35 |
| | VLA: 10 - PROTECT, spol.s.r.o., IČO 31588336, Závodská cesta 4, Žilina, PSČ:01001, SR | | 69 | 439 | 1 | 20 | 5 |
| 853 | VLA: 10 - PROTECT, spol.s.r.o., IČO 31588336, Závodská cesta 4, Žilina, PSČ:01001, SR | | 70 | 439 | 1 | 2 | 4 |
| 854 | VLA: 10 - PROTECT, spol.s.r.o., IČO 31588336, Závodská cesta 4, Žilina, PSČ:01001, SR | | 74 | 439 | 1 | 20 | 4 |
| 855 | VLA: 10 - PROTECT, spol.s.r.o., IČO 31588336, Závodská cesta 4, Žilina, PSČ:01001, SR | | 0 | 439 | 1 | 2 | 5 |
| 856 | VLA: 10 - PROTECT, spol.s.r.o., IČO 31588336, Závodská cesta 4, Žilina, PSČ:01001, SR | | 0 | 439 | 1 | 2 | 5 |
| 857 | VLA: 10 - PROTECT, spol.s.r.o., IČO 31588336, Závodská cesta 4, Žilina, PSČ:01001, SR | | 66 | 439 | 1 | 2 | 5 |
| 858 | VLA: 10 - PROTECT, spol.s.r.o., IČO 31588336, Závodská cesta 4, Žilina, PSČ:01001, SR | | 0 | 439 | 1 | 2 | 5 |
| 863 | VLA: 261 - Ing. Faith Michal, r. Faith, nar. 6.3.1967, Rosina 80, Rosina, PSČ:01322, SR BSM: 375 - Ing. Faithová Ľubica, r. Pálenkárová, nar. 4.5.1966, Rosina 80, Rosina, PSČ:01322, SR ĽAR: 376 - Stredoslovenská distribučná a.s., IČO 36442151, Pri Rajčianke 2927/8, Žilina, PSČ:01047, SR (36) - Poznámka k ľarche: Pôvodná parcela C KN č. 23. Nová parcela C KN č. 863. | Zriadené vecné bremeno v súlade s ustanovením §11 odst. 1 a odst. 8 zákona č. 251/2012 Z.z. o energetike na priznanie práva umiestnenia inžinierskych sietí (elektrického vedenia), priznania práva trvalého prístupu a priznania práva ochranného pásma 1m na každú stranu od vedenia vo vyznačenom rozsahu podľa GP č. 7/2016 na par. C KN č. 23 (Nová parcela č. 863.) v prospech : Stredoslovenská energetika - Distribúcia, a.s., Pri Rajčianke 2927/8, 010 47 Žilina, IČO: 36442151, podľa Z 294/2018 - 8/2018 | | | | | |

kód umiestnenia stavby: 1 - stavby postavané na zemskom povrchu, 2 - podzemné stavby, 3 - nadzemné stavby

kód druhu stavby: 1 - priemyselná budova, 2 - poľnohospodárska budova, 3 - budova železníc a dráh, 4 - budova pre správu a údržbu diaľnic a rýchlostných ciest, 5 - budova letísk, 6 - iná dopravná a telekomunikačná budova (budova prístavu, garáže, kryté parkovisko, budova na rádiové a televízne vysielanie a iné), 7 - samostatne stojaca garáž, 8 - budova lesného hospodárstva (horáreň, technická prevádzková stavba a iné), 9 - bytový dom, 10 - rodinný dom, 11 - budova pre školstvo, na vzdelávanie a výskum, 12 - budova zdravotníckeho a sociálneho zariadenia, 13 - budova ubytovacieho zariadenia, 14 - budova obchodu a služieb, 15 - administratívna budova, 16 - budova pre kultúru a na verejnú zábavu (múzeum, knižnica a galéria), 17 - budova na vykonávanie náboženských aktivít, krematóriá a domy smútku, 18 - budova technickej vybavenosti sídla (výmenníková stanica, budova na rozvod energií, čerpacia a prečerpávací stanica, úpravňa vody, transformačná stanica a rozvodňa, budova vodojemu alebo čistiarne odpadových vôd a iné), 19 - budova pre šport a na rekreačné účely, 20 - iná budova, 21 - rozostavaná budova, 22 - polyfunkčná budova, 23 - inžinierska stavba

kód právneho vzťahu k stavbe: 1 - oprávnená držba k pozemku, 2 - nájom k pozemku, 3 - spoluvlastníctvo k pozemku pod stavbou, 4 - vlastník pozemku je vlastníkom stavby postavenej na tomto pozemku, 5 - vlastník pozemku nie je vlastníkom stavby postavenej na tomto pozemku, 7 - právny vzťah nie je evidovaný v súbore popisných informácií katastra nehnuteľností, 9 - duplicitné alebo viacnásobné vlastníctvo k tej istej nehnuteľnosti alebo k jej časti

Katastr. územie: Paština Závada(845647)
 Obec: Paština Závada (547620)
 Okres: Žilina (511)
 Kraj: Žilinský (5)

PROJEKT POZEMKOVÝCH ÚPRAV PAŠTINA ZÁVADA

Dátum: 02.07.2023 Str.1
 Vyhotožil: GEOPOZ KYSUCE s.r.o.
 Adresa: Skalité 1388 , Skalité, PSČ:02314

ZOZNAM TIARCH

| číslo parcely pôvodného stavu | kód pôv. parc. | VLA: (21) osobné číslo - (20) vlastník pôvodného pozemku BSM: (23) osobné číslo - (22) manžel vlastníka v BSM SPR: (25) osobné číslo - (24) správca alebo zástupca | vlastnícky podiel | číslo parcely nového stavu | VLA: (18) osobné číslo - (17) vlastník nového pozemku BSM: (20) osobné číslo - (19) manžel vlastníka v BSM SPR: (22) osobné číslo - (21) správca alebo zástupca | vlastnícky podiel |
|---|----------------|--|-------------------|----------------------------|---|-------------------|
| 1 | 2 | 20, 21, 22, 23, 24, 25 | 29 | 1 | 17, 18, 19, 20, 21, 22 | 25 |
| (34) Znenie t'archy: Z 2636/2022 - Na podiel 567/529200 spoluvlastníka: Murgaš Miroslav - Exekučný príkaz na vykonanie exekúcie zriadením exekučného záložného práva č. 141EX 865/21 a 141EX 693/22 od súdneho exekútora: JUDr. Margita Rojčeková so sídlom Andreja Kmeťa 11, 010 01 Žilina v prospech oprávneného: Mesto Dolný Kubín, Hviezdoslavovo námestie 1651/2, 026 Dolný Kubín, IČO 00314463 na nehnuteľnostiach-pozemky E KN par. č. 2566 (Nová parcela č. 847.) - 17/2022; (36) Poznámka:Pôvodná parcela E KN č. 2566. Nová parcela C KN č. 847. (29) osobné číslo - (28) oprávnený z t'archy:386 - JUDr. Margita Rojčeková, IČO 37799622, Andreja Kmeťa 11, Žilina, PSČ:01001, SR | | | | | | |
| 2566 | 2 | VLA:334 - Murgaš Miroslav, nar. 25.1.1973, Mierová 1971/24, Dolný Kubín, PSČ:02601, SR | 567/529200 | 847 | VLA:334 - Murgaš Miroslav, nar. 25.1.1973, Mierová 1971/24, Dolný Kubín, PSČ:02601, SR | 567/529200 |
| (34) Znenie t'archy: Z 3291/2021 - Na podiel 4/11025 vlast. Decký Ján - Exekučný príkaz na vykonanie exekúcie zriadením exekučného záložného práva 154EX 567/20 a 154EX 49/21 od súdneho exekútora: Mgr. Milan Somík, Československej armády 1, 036 01 Martin pre oprávneného: Všeobecná zdravotná poisťovňa, as., Panónska cesta 2, Bratislava-Petržalka, IČO: 35937874, na nehnuteľnosti: par. E KN č. 2566 (Nová parcela č. 847.) - 19/2021 a 20/2021; (36) Poznámka:Pôvodná parcela E KN č. 2566. Nová parcela C KN č. 847. (29) osobné číslo - (28) oprávnený z t'archy:380 - Mgr. Milan Somík, IČO 35662794, Československej armády 1, Martin, PSČ:03601, SR | | | | | | |
| 2566 | 2 | VLA:245 - Decký Ján, nar. 4.2.1975, Peklina 42, Dolný Hričov, PSČ:01341, SR | 4/11025 | 847 | VLA:245 - Decký Ján, nar. 4.2.1975, Peklina 42, Dolný Hričov, PSČ:01341, SR | 4/11025 |
| (34) Znenie t'archy: Z 5789/2019 a Z 5788/2019 - Na podiel vlast. Decký Ján - Exekučný príkaz na vykonanie exekúcie zriadením exekučného záložného práva 154EX 309/19 a 154EX 341/18 na nehnuteľnosti od súdneho exekútora Mgr. Milan Somík, Československej armády 1, 036 01 Martin pre oprávneného Všeobecná zdravotná poisťovňa, a.s., Panónska cesta 2, Bratislava - Petržalka na nehnuteľnosti: par. E KN č. 2566 (Nová parcela č. 847.) - zákaz nakladania a scudzenia nehnuteľností - 41/2019 a 43/2019. (36) Poznámka:Pôvodná parcela E KN č. 2566. Nová parcela C KN č. 847. (29) osobné číslo - (28) oprávnený z t'archy:380 - Mgr. Milan Somík, IČO 35662794, Československej armády 1, Martin, PSČ:03601, SR | | | | | | |
| 2566 | 2 | VLA:245 - Decký Ján, nar. 4.2.1975, Peklina 42, Dolný Hričov, PSČ:01341, SR | 4/11025 | 847 | VLA:245 - Decký Ján, nar. 4.2.1975, Peklina 42, Dolný Hričov, PSČ:01341, SR | 4/11025 |
| (34) Znenie t'archy: Z 3432/2017 - Na podiel 1/1323 spoluvlastníka: Marková Jana rod Decká - Exekučný príkaz na zriadenie exekučného záložného práva č. EX 168/2016-29 od súdneho exekútora: JUDr. Mária Krasňanová so sídlom Nám. A. Hlinku 36/9, 01701 Považská Bystrica oprávnenému: Úrad práce, sociálnych vecí a rodiny, Považská Bystrica, Centrum 13/17, Považská Bystrica na nehnuteľnosti: par. E KN č. 2566 (Nová parcela č. 847.) - 20/2017 (36) Poznámka:Pôvodná parcela E KN č. 2566. Nová parcela C KN č. 847. (29) osobné číslo - (28) oprávnený z t'archy:378 - JUDr. Mária Krasňanová, IČO 31118577, Námestie A. Hlinku 36/9, Považská Bystrica, PSČ:01701, SK | | | | | | |
| 2566 | 2 | VLA:326 - Marková Jana, nar. 21.9.1982, Rozkvet 2001/2-9, Považská Bystrica, PSČ:01701, SR | 1/1323 | 847 | VLA:326 - Marková Jana, nar. 21.9.1982, Rozkvet 2001/2-9, Považská Bystrica, PSČ:01701, SR | 1/1323 |
| (34) Znenie t'archy: Z 6497/2017 - Na podiel 567/52920 spoluvlastníka Murgaš Miroslav - exekučný príkaz na zriadenie exekučného záložného práva č. EX 22/17 od súdneho exekútora : JUDr. Pavol Holík so sídlom Záhradnícka 14, 81107 Bratislava v prospech mal. Erik Daniel Murgaš, mal. Denis Murgaš, mal. Nina Murgašová na nehnut.: par. E KN č. 2566 (Nová parcela č. 847.) - 36/2017 (36) Poznámka:Pôvodná parcela E KN č. 2566. Nová parcela C KN č. 847. (29) osobné číslo - (28) oprávnený z t'archy:379 - JUDr. Pavol Holík, IČO 42133530, Záhradnícka 14, Bratislava, PSČ:81107, SR | | | | | | |
| 2566 | 2 | VLA:334 - Murgaš Miroslav, nar. 25.1.1973, Mierová 1971/24, Dolný Kubín, PSČ:02601, SR | 567/529200 | 847 | VLA:334 - Murgaš Miroslav, nar. 25.1.1973, Mierová 1971/24, Dolný Kubín, PSČ:02601, SR | 567/529200 |
| (34) Znenie t'archy: Zriadené vecné bremeno v súlade s ustanovením §11 odst. 1 a odst. 8 zákona č. 251/2012 Z.z. o energetike na priznanie práva umiestnenia inžinierskych sietí (elektrického vedenia), priznania práva trvalého prístupu a priznania práva ochranného pásma 1m na každú stranu od vedenia vo vyznačenom rozsahu podľa GP č. 7/2016 na par. C KN č. 23 (Nová parcela č. 863.) v prospech : Stredoslovenská energetika - Distribúcia, a.s., Pri Rajčianke 2927/8, 010 47 Žilina, IČO: 36442151, podľa Z 294/2018 - 8/2018 (36) Poznámka:Pôvodná parcela C KN č. 23. Nová parcela C KN č. 863. (29) osobné číslo - (28) oprávnený z t'archy:376 - Stredoslovenská distribučná a.s., IČO 36442151, Pri Rajčianke 2927/8, Žilina, PSČ:01047, SR | | | | | | |
| 23 | 1 | | | 863 | | |

Katastr. územie: Paština Závada(845647)
 Obec: Paština Závada (547620)
 Okres: Žilina (511)
 Kraj: Žilinský (5)

PROJEKT POZEMKOVÝCH ÚPRAV PAŠTINA ZÁVADA

Dátum: 02.07.2023 Str.2
 Vyhotožil: GEOPOZ KYSUCE s.r.o.
 Adresa: Skalité 1388 , Skalité, PSČ:02314

ZOZNAM TIARCH

| číslo parcely pôvodného stavu | kód pôv. parc. | VLA: (21) osobné číslo - (20) vlastníik pôvodného pozemku BSM: (23) osobné číslo - (22) manžel vlastníka v BSM SPR: (25) osobné číslo - (24) správca alebo zástupca | vlastnícky podiel | číslo parcely nového stavu | VLA: (18) osobné číslo - (17) vlastníik nového pozemku BSM: (20) osobné číslo - (19) manžel vlastníka v BSM SPR: (22) osobné číslo - (21) správca alebo zástupca | vlastnícky podiel |
|---|----------------|---|-------------------|----------------------------|--|-------------------|
| 1 | 2 | 20, 21, 22, 23, 24, 25 | 29 | 1 | 17, 18, 19, 20, 21, 22 | 25 |
| (34) Znenie ťarchy: Zriadené vecné bremeno v súlade s ustanovením §11 odst. 1 a odst. 8 zákona č. 251/2012 Z.z. o energetike na priznanie práva umiestnenia inžinierskych sietí (elektrického vedenia), priznania práva trvalého prístupu a priznanie práva ochranného pásma 1m na každú stranu od vedenia vo vyznačenom rozsahu podľa GP č. 7/2016 na parc. E KN č.2030/2 (Nová parcela č. 850.) v prospech : Stredoslovenská energetika - Distribúcia, a.s., Pri Rajčianke 2927/8, 010 47 Žilina, IČO: 36442151, podľa Z 294/2018 - 8/2018, 51/2018, 6/19, 29/2019 (36) Poznámka:Pôvodná parcela E KN č. 2030/2. Nová parcela C KN č. 850. (29) osobné číslo - (28) oprávnený z ťarchy:376 - Stredoslovenská distribučná a.s., IČO 36442151, Pri Rajčianke 2927/8, Žilina, PSČ:01047, SR | | | | | | |
| 2030/2 | 2 | | | 850 | | |
| (34) Znenie ťarchy: Z 10132/2020 - Na podiel 4/11025 vlast. Decký Ján - Exekučný príkaz na vykonanie exekúcie zriadením exekučného záložného práva 154EX 338/2020 od súdneho exekútora: Mgr. Milan Somík, Československej armády 1, 036 01 Martin pre oprávneného: CASH COLLECTORS SK s.r.o., Mlynské Nivy 48, Bratislava-mestská časť Ružinov, IČO 44703015 na nehnuteľnosti: par. E KN č. 2566 (Nová parcela č. 847.) - 4/2020 (36) Poznámka:Pôvodná parcela E KN č. 2566. Nová parcela C KN č. 847. (29) osobné číslo - (28) oprávnený z ťarchy:380 - Mgr. Milan Somík, IČO 35662794, Československej armády 1, Martin, PSČ:03601, SR | | | | | | |
| 2566 | 2 | VLA:245 - Decký Ján, nar. 4.2.1975, Peklina 42, Dolný Hričov, PSČ:01341, SR | 4/11025 | 847 | VLA:245 - Decký Ján, nar. 4.2.1975, Peklina 42, Dolný Hričov, PSČ:01341, SR | 4/11025 |
| (34) Znenie ťarchy: Z 1150/2021 - Na podiel 4/11025 vlast. Decký Ján - Exekučný príkaz na vykonanie exekúcie zriadením exekučného záložného práva EX 2263/2015 od súdneho exekútora: Mgr. Marián Janec so sídlom Sad SNP 666/12, 010 01 Žilina pre oprávneného: Orange Slovensko, a.s., na nehnuteľnosti: par. E KN č. 2566 (Nová parcela č. 847.) - 6/2021; (36) Poznámka:Pôvodná parcela E KN č. 2566. Nová parcela C KN č. 847. (29) osobné číslo - (28) oprávnený z ťarchy:377 - Mgr. Marián Janec, IČO 42214939, Sad SNP 666/12, Žilina, PSČ:01001, SR | | | | | | |
| 2566 | 2 | VLA:245 - Decký Ján, nar. 4.2.1975, Peklina 42, Dolný Hričov, PSČ:01341, SR | 4/11025 | 847 | VLA:245 - Decký Ján, nar. 4.2.1975, Peklina 42, Dolný Hričov, PSČ:01341, SR | 4/11025 |
| (34) Znenie ťarchy: Z 466/2022 - Na podiel 4/11025 vlast. Decký Ján - Exekučný príkaz na vykonanie exekúcie zriadením exekučného záložného práva 154EX 956/21 od súdneho exekútora: Mgr. Milan Somík, Československej armády 1, 036 01 Martin pre oprávneného: Všeobecná zdravotná poisťovňa, pobočka Žilina, P.O.Hviezdoslava 26, Žilina, IČO: 35937874, na nehnuteľnosti: par. E KN č. 2566 (Nová parcela č. 847.) - 2/2022; (36) Poznámka:Pôvodná parcela E KN č. 2566. Nová parcela C KN č. 847. (29) osobné číslo - (28) oprávnený z ťarchy:380 - Mgr. Milan Somík, IČO 35662794, Československej armády 1, Martin, PSČ:03601, SR | | | | | | |
| 2566 | 2 | VLA:245 - Decký Ján, nar. 4.2.1975, Peklina 42, Dolný Hričov, PSČ:01341, SR | 4/11025 | 847 | VLA:245 - Decký Ján, nar. 4.2.1975, Peklina 42, Dolný Hričov, PSČ:01341, SR | 4/11025 |
| (34) Znenie ťarchy: Z 1020/20222 - Na podiel 1/1323 spoluvlastníka: Marková Jana rod Decká - Exekučný príkaz na vykonanie exekúcie zriadením exekučného záložného práva č. 228EX 172/20 od súdneho exekútora: Mgr. Klaudia Boorová Dzuríková so sídlom Mlynská 3, Bánovce nad Bebravou 957 01 oprávnenému: Úrad práce, sociálnych vecí a rodiny, Považská Bystrica, IČO 30794536, Centrum 13/17, Považská Bystrica k nehnuteľnostiam: par. E KN č. 2566 (Nová parcela č. 847.) - 5/2022; (36) Poznámka:Pôvodná parcela E KN č. 2566. Nová parcela C KN č. 847. (29) osobné číslo - (28) oprávnený z ťarchy:385 - Mgr. Klaudia Boorová Dzuríková, IČO 36128619, Mlynská 3, Bánovce nad Bebravou, PSČ:95701, SR | | | | | | |
| 2566 | 2 | VLA:326 - Marková Jana, nar. 21.9.1982, Rozkvet 2001/2-9, Považská Bystrica, PSČ:01701, SR | 1/1323 | 847 | VLA:326 - Marková Jana, nar. 21.9.1982, Rozkvet 2001/2-9, Považská Bystrica, PSČ:01701, SR | 1/1323 |
| (34) Znenie ťarchy: Z 2957/2022 - Na podiel 4/11025 spluvlast. Decký Ján - Exekučný príkaz na vykonanie exekúcie zriadením exekučného záložného práva 154EX 165/22 od súdneho exekútora: Mgr. Milan Somík, Československej armády 1, 036 01 Martin pre oprávneného: Všeobecná zdravotná poisťovňa, a. s., Panónska cesta 2, Bratislava-Petržalka, IČO: 35937874 pobočka Žilina, P.O.Hviezdoslava 26, Žilina, IČO: 35937874 k nehnuteľnostiam: par. E KN č. 2566 (Nová parcela č. 847.) - 19/22; (36) Poznámka:Pôvodná parcela E KN č. 2566. Nová parcela C KN č. 847. (29) osobné číslo - (28) oprávnený z ťarchy:380 - Mgr. Milan Somík, IČO 35662794, Československej armády 1, Martin, PSČ:03601, SR | | | | | | |
| 2566 | 2 | VLA:245 - Decký Ján, nar. 4.2.1975, Peklina 42, Dolný Hričov, PSČ:01341, SR | 4/11025 | 847 | VLA:245 - Decký Ján, nar. 4.2.1975, Peklina 42, Dolný Hričov, PSČ:01341, SR | 4/11025 |

Katastr. územie: Paština Závada(845647)
 Obec: Paština Závada (547620)
 Okres: Žilina (511)
 Kraj: Žilinský (5)

PROJEKT POZEMKOVÝCH ÚPRAV PAŠTINA ZÁVADA

Dátum: 02.07.2023 Str.3
 Vyhotožil: GEOPOZ KYSUCE s.r.o.
 Adresa: Skalité 1388 , Skalité, PSČ:02314

ZOZNAM TIARCH

| číslo parcely pôvodného stavu | kód pôv. parc. | VLA: (21) osobné číslo - (20) vlastník pôvodného pozemku BSM: (23) osobné číslo - (22) manžel vlastníka v BSM SPR: (25) osobné číslo - (24) správca alebo zástupca | vlastnícky podiel | číslo parcely nového stavu | VLA: (18) osobné číslo - (17) vlastník nového pozemku BSM: (20) osobné číslo - (19) manžel vlastníka v BSM SPR: (22) osobné číslo - (21) správca alebo zástupca | vlastnícky podiel |
|--|----------------|--|-------------------|----------------------------|---|-------------------|
| 1 | 2 | 20, 21, 22, 23, 24, 25 | 29 | 1 | 17, 18, 19, 20, 21, 22 | 25 |
| (34) Znenie ťarchy: Z 8013/2022 - Na podiel vlast. Decký Pavol - Exekučný príkaz na vykonanie exekúcie zriadením exekučného záložného práva 106EX 517/22 na nehnuteľnosti od súdneho exekútora JUDr.Ing. Pavol Malík, 1.mája 22, 010 01 Žilina v prospech oprávneného Home Credit Slovakia, a.s., Teplická 7434/147, Piešťany, IČO:36234176 na nehnuteľnosti: par. E KN č. 2566 (Nová parcela č. 847.) - 43/2022 | | | | | | |
| (36) Poznámka:Pôvodná parcela E KN č. 2566. Nová parcela C KN č. 847. | | | | | | |
| (29) osobné číslo - (28) oprávnený z ťarchy:389 - JuDr.Ing. Pavol Malík, IČO 36137685, 1.mája 22, Žilina, PSČ:01001, SR | | | | | | |
| 2566 | 2 | VLA:251 - Decký Pavol, nar. 7.2.1976, Peklina 7, Dolný Hričov, PSČ:01341, SR | 4/11025 | 847 | VLA:251 - Decký Pavol, nar. 7.2.1976, Peklina 7, Dolný Hričov, PSČ:01341, SR | 4/11025 |
| (34) Znenie ťarchy: Z 11190/2022 - Na podiel 4/11025 spluvlast. Decký Ján - Exekučný príkaz na na vykonanie exekúcie zriadením exekučného záložného práva 154EX 693/22 - od súdneho exekútora: Mgr. Milan Somík, Československej armády 1, 036 01 Martin pre oprávneného: Všeobecná zdravotná poisťovňa, a. s., Panónska cesta 2, Bratislava-Petržalka, IČO: 35937874pobočka Žilina, P.O.Hviezdoslava 26, Žilina, IČO: 35937874 k nehnuteľnostiam: par. E KN č. 2566 (Nová parcela č. 847.) - 54/2022; | | | | | | |
| (36) Poznámka:Pôvodná parcela E KN č. 2566. Nová parcela C KN č. 847. | | | | | | |
| (29) osobné číslo - (28) oprávnený z ťarchy:380 - Mgr. Milan Somík, IČO 35662794, Československej armády 1, Martin, PSČ:03601, SR | | | | | | |
| 2566 | 2 | VLA:245 - Decký Ján, nar. 4.2.1975, Peklina 42, Dolný Hričov, PSČ:01341, SR | 4/11025 | 847 | VLA:245 - Decký Ján, nar. 4.2.1975, Peklina 42, Dolný Hričov, PSČ:01341, SR | 4/11025 |

kód pôv. parc.: 1-register C katastra, 2-register E katastra, 3-pozemková kniha, 4-iné listiny, 5-iné operáty

Katastr. územie: Paština Závada (845647)
Obec: Paština Závada (547620)
Okres: Žilina (511)
Kraj: Žilinský (5)

PROJEKT POZEMKOVÝCH ÚPRAV PAŠTINA ZÁVADA

Dátum: 02.07.2023
Vyhotovil: GEOPOZ KYSUCE s.r.o.

Str.1

SÚPIS STAVIEB

Adresa: Skalité 1388 , Skalité, PSČ:02314

| Parcela pôvodného stavu | | | Stavba | | | | | Parcela nového stavu | | poznámka |
|--------------------------|-------------|--------------------------|---------|-------|-------------|-----------|----------------|----------------------------|-----------------------------|----------|
| číslo parcely pôv. stavu | pôvod parc. | číslo grafického výstupu | súp. č. | č. LV | kód umiest. | kód druhu | kód práv. vzť. | číslo parcely nového stavu | číslo listu katastrál. mapy | |
| 1 | 2 | 10 | 31 | 32 | 33 | 34 | 35 | 1 | 9 | 36 |
| 784/1 | 1 | 612 | 69 | 439 | 1 | 20 | 4 | 852 | | |
| 784/4 | 1 | 612 | 69 | 439 | 1 | 20 | 4 | 852 | | |
| 2016 | 2 | 62 | 0 | 439 | 1 | 2 | 5 | 855 | | |
| 2016 | 2 | 62 | 0 | 439 | 1 | 2 | 5 | 856 | | |
| 2016 | 2 | 62 | 66 | 439 | 1 | 2 | 5 | 857 | | |
| 2016 | 2 | 62 | 0 | 439 | 1 | 2 | 5 | 858 | | |
| 2021 | 2 | 61 | 74 | 439 | 1 | 20 | 4 | 854 | | |
| 2021 | 2 | 61 | 69 | 439 | 1 | 20 | 4 | 852 | | |
| 2566 | 2 | 61 | 69 | 439 | 1 | 20 | 5 | 852 | | |
| 2020/1 | 2 | 61 | 70 | 439 | 1 | 2 | 4 | 853 | | |

kód pôv. parc.: 1-register C katastra, 2-register E katastra, 3-pozemková kniha, 4-iné listiny, 5-iné operáty

kód umiestnenia stavby: 1 - stavby postavané na zemskom povrchu, 2 - podzemné stavby, 3 - nadzemné stavby

kód druhu stavby: 1 - priemyselná budova, 2 - poľnohospodárska budova, 3 - budova železníc a dráh, 4 - budova pre správu a údržbu diaľnic a rýchlostných ciest, 5 - budova letísk, 6 - iná dopravná a telekomunikačná budova (budova prístavu, garáže, kryté parkovisko, budova na rádiové a televízne vysielanie a iné), 7 - samostatne stojaca garáž, 8 - budova lesného hospodárstva (horáreň, technická prevádzková stavba a iné), 9 - bytový dom, 10 - rodinný dom, 11 - budova pre školstvo, na vzdelávanie a výskum, 12 - budova zdravotníckeho a sociálneho zariadenia, 13 - budova ubytovacieho zariadenia, 14 - budova obchodu a služieb, 15 - administratívna budova, 16 - budova pre kultúru a na verejnú zábavu (múzeum, knižnica a galéria), 17 - budova na vykonávanie náboženských aktivít, krematóriá a domy smútku, 18 - budova technickej vybavenosti sídla (výmenníková stanica, budova na rozvod energií, čerpacia a prečerpávací stanica, úpravňa vody, transformačná stanica a rozvodňa, budova vodojemu alebo čistiarne odpadových vôd a iné), 19 - budova pre šport a na rekreačné účely, 20 - iná budova, 21 - rozostavaná budova, 22 - polyfunkčná budova, 23 - inžinierska stavba

kód právneho vzťahu k stavbe: 1 - oprávnená držba k pozemku, 2 - nájom k pozemku, 3 - spoluvlastníctvo k pozemku pod stavbou, 4 - vlastník pozemku je vlastníkom stavby postavenej na tomto pozemku, 5 - vlastník pozemku nie je vlastníkom stavby postavenej na tomto pozemku, 7 - právny vzťah nie je evidovaný v súbore popisných informácií katastra nehnuteľností, 9 - duplicitné alebo viacnásobné vlastníctvo k tej istej nehnuteľnosti alebo k jej časti

Katastr. územie: Paština Závada(845647)
Obec: Paština Závada (547620)
Okres: Žilina (511)
Kraj: Žilinský (5)

**PROJEKT POZEMKOVÝCH ÚPRAV
PPUPaština Závada**

VÝPIS ZO ZOZNAMU VYROVNANÍ V PENIAZOCH

Dátum: 30.06.2023
Vyhotožil:GEOPOZ KYSUCE s.r.o.

Str.1

Adresa: Skalité 1388 , Skalité, PSČ:02314

Katastr. územie: Paština Závada(845647)
 Obec: Paština Závada (547620)
 Okres: Žilina (511)
 Kraj: Žilinský (5)

PROJEKT POZEMKOVÝCH ÚPRAV PAŠTINA ZÁVADA REGISTER NOVÉHO STAVU

Dátum: 02.07.2023
 Vyhotožil: GEOPOZ KYSUCE s.r.o.
 Adresa: Skalité 1388 , Skalité, PSČ:02314

Str.1

Zoznam vlastníkov podľa typu účastníka PÚ

| Typ účastníka pozemkových úprav (č.24) | | | | | |
|---|---|--|------------------------------------|----------------------|----------|
| 0 - Vlastník, ktorého miesto trvalého pobytu alebo sídlo sú známe | | | | | |
| (18) osobné číslo - (17) vlastník nového pozemku | (20) osobné číslo - (19) manžel vlastníka v BSM | súčet výmer vl. pod. v obvode v m ² | súčet hodnôt vl. pod. v obvode v € | počet parciel vlast. | poznámka |
| 17, 18 | 19, 20 | H | I | J | 36 |
| 212 - Ačjaková Marcela, r. Kahátová, nar. 25.5.1979, Pšurnovice 56, Pšurnovice, PSČ:01401, SR | | 0,51 | 2,210 | 1 | |
| 213 - Ing. Babušík Juraj, r. Babušík, nar. 28.4.1961, Na Sahare 1322/27, Bytča - Veľká Bytča, PSČ:01401, SR | | 0,52 | 2,245 | 1 | |
| 214 - Mgr. Babušík Marián, r. Babušík, nar. 5.4.1968, SNP 921/30, Bytča, PSČ:01401, SR | | 0,52 | 2,245 | 1 | |
| 215 - Ing. Babušík Štefan, r. Babušík, nar. 25.10.1961, Paština Závada 8, Paština Závada, PSČ:01341, SR | | 0,18 | 0,771 | 1 | |
| 216 - Babušík Vladimír, r. Babušík, nar. 14.4.1965, Paština Závada 8, Paština Závada, PSČ:01341, SR | | 0,18 | 0,771 | 1 | |
| 217 - Babušíková Eva, r. Babušíková, nar. 1.3.1956, Martinská 1620/10, Žilina, PSČ:01008, SR | | 0,18 | 0,771 | 1 | |
| 218 - Ing. Ballay Ján, r. Ballay, nar. 28.1.1964, Rozkvet 2036/74, Považská Bystrica, PSČ:01701, SR | | 0,09 | 0,370 | 1 | |
| 219 - Ballay Ľudovít, r. Ballay, nar. 21.6.1949, Paština Závada 13, Paština Závada, PSČ:01341, SR | | 0,43 | 1,850 | 1 | |
| 220 - Ballay Pavol, r. Ballay, nar. 18.2.1970, Mládeže 384/55, Dolný Hričov, PSČ:01341, SR | | 0,43 | 1,850 | 1 | |
| 221 - Ballay Peter, r. Ballay, nar. 29.3.1971, Bitarová 135, Žilina, PSČ:01004, SR | | 0,43 | 1,850 | 1 | |
| 222 - Ballay Viktor, r. Ballay, nar. 31.10.1950, Hlboké nad Váhom 11, Bytča, PSČ:01401, SR | | 0,43 | 1,850 | 1 | |
| 223 - Ballayová Mária, r. Krkošková, nar. 22.3.1949, Mládeže 368/89, Dolný Hričov, PSČ:01341, SR | | 0,17 | 0,740 | 1 | |
| 224 - Behříková Dagmar, r. Babušíková, nar. 26.3.1959, SNP 921/30, Bytča, PSČ:01401, SR | | 0,52 | 2,245 | 1 | |
| 225 - Akad. mal. Blaško František, r. Blaško, nar. 13.6.1951, Panská 247/9, Bratislava, PSČ:81101, SR | | 0,57 | 2,467 | 1 | |
| 226 - Ing., CSc. Blaško Marian, r. Blaško, nar. 12.9.1947, Hrobákova 2497/38, Bratislava, PSČ:85102, SR | | 0,57 | 2,467 | 1 | |
| 227 - Brezovský František, r. Brezovský, nar. 28.7.1968, Žilina, SR | | 0,21 | 0,925 | 1 | |
| 228 - Brezovský Ivan, r. Brezovský, nar. 14.10.1975, Jura Hronca 3409/13, Žilina, PSČ:01015, SR | | 0,21 | 0,925 | 1 | |
| 229 - Capanda Anton, r. Capanda, nar. 4.3.1942, Paština Závada 51, Paština Závada, PSČ:01341, SR | | 0,47 | 2,005 | 1 | |
| 230 - Capanda Jozef, r. Capanda, nar. 29.3.1964, Paština Závada 53, Paština Závada, PSČ:01341, SR | | 1,07 | 4,625 | 1 | |
| 231 - Capanda Vladimír, r. Capanda, nar. 7.6.1956, Bitarová 98, Bitarová, PSČ:01004, SR | | 0,39 | 1,696 | 1 | |
| 232 - Capanda Vladimír, r. Capanda, nar. 6.11.1981, Peklina 7, Dolný Hričov, PSČ:01341, SR | | 0,36 | 1,542 | 1 | |
| 233 - Capandová Katarína, r. Decká, nar. 29.12.1979, Paština Závada 24, Paština Závada, PSČ:01341, SR | | 0,03 | 0,148 | 1 | |
| 234 - Čmáriková Štefánia, r. Hudecová, nar. 10.5.1951, SNP 1426/4, Pvažská Bystrica, PSČ:01707, SR | | 0,14 | 0,617 | 1 | |
| 235 - Danižková Emília, r. Miháľková, nar. 3.1.1963, Okružná 1101/4, Bytča-Veľká bytča, PSČ:01401, SR | | 0,27 | 1,156 | 1 | |
| 236 - Decká Dáša, r. Labudová, nar. 24.7.1947, Paština Závada 3, Paština Závada, PSČ:01341, SR | | 0,14 | 0,617 | 1 | |

Katastr. územie: Paština Závada(845647)
 Obec: Paština Závada (547620)
 Okres: Žilina (511)
 Kraj: Žilinský (5)

PROJEKT POZEMKOVÝCH ÚPRAV PAŠTINA ZÁVADA REGISTER NOVÉHO STAVU

Dátum: 02.07.2023
 Vyhotovil: GEOPOZ KYSUCE s.r.o.
 Adresa: Skalité 1388, Skalité, PSČ:02314

Str.2

Zoznam vlastníkov podľa typu účastníka PÚ

| Typ účastníka pozemkových úprav (č.24) | | | | | |
|---|---|--|------------------------------------|----------------------|----------|
| 0 - Vlastník, ktorého miesto trvalého pobytu alebo sídlo sú známe | | | | | |
| (18) osobné číslo - (17) vlastník nového pozemku | (20) osobné číslo - (19) manžel vlastníka v BSM | súčet výmer vl. pod. v obvođe v m ² | súčet hodnôt vl. pod. v obvođe v € | počet parciel vlast. | poznámka |
| 17, 18 | 19, 20 | H | I | J | 36 |
| 237 - Mgr. Decká Jana, r. Decká, nar. 10.10.1972, Pod hôrkou 1710/1, Žilina, PSČ:01001, SR | | 0,14 | 0,617 | 1 | |
| 238 - Decká Libuša, r. Labudová, nar. 25.8.1958, Paština Závada 23, Paština Závada, PSČ:01341, SR | | 0,14 | 0,617 | 1 | |
| 239 - Decká Mária, r. Decká, nar. 5.3.1972, Dolný Hričov 401, Dolný Hričov, PSČ:01341, SR | | 0,14 | 0,617 | 1 | |
| 240 - Decká Marta, r. Krajčiová, nar. 25.9.1951, Paština Závada 2, Paština Závada, PSČ:01341, SR | | 0,27 | 1,156 | 1 | |
| 241 - Decká Viera, r. Decká, nar. 4.6.1956, Paština Závada 22, Paština Závada, PSČ:01341, SR | | 0,92 | 4,009 | 1 | |
| 242 - Decká Viera, r. Drdákova, nar. 28.4.1950, Paština Závada 41, Paština Závada, PSČ:01341, SR | | 0,14 | 0,617 | 1 | |
| 244 - Decký Ján, r. Decký, nar. 17.1.1964, Osloboditeľov 163/20, Dolný Hričov, PSČ:01341, SR | | 0,28 | 1,234 | 1 | |
| 245 - Decký Ján, r. Decký, nar. 4.2.1975, Peklina 42, Dolný Hričov, PSČ:01341, SR | | 0,03 | 0,148 | 1 | |
| 246 - Decký Ján, r. Decký, nar. 20.5.1952, Peklina 7, Peklina, PSČ:01341, SR | | 0,14 | 0,617 | 1 | |
| 247 - Decký Juraj, r. Decký, nar. 13.7.1977, Peklina 23, Dolný Hričov, PSČ:01341, SR | | 0,03 | 0,148 | 1 | |
| 248 - Ing. Decký Ľubomír, r. Decký, nar. 19.11.1965, Pernikárska 19/4, Žilina, PSČ:01001, SR | | 0,92 | 4,009 | 1 | |
| 249 - Decký Marián, r. Decký, nar. 14.8.1956, Pod Lesom 14, Dolný Smokovec, PSČ:05801, SR | | 0,99 | 4,317 | 1 | |
| 250 - Decký Martin, r. Decký, nar. 4.3.1967, Dolný Hričov 401, Dolný Hričov, PSČ:01341, SR | | 0,14 | 0,617 | 1 | |
| 251 - Decký Pavol, r. Decký, nar. 7.2.1976, Peklina 7, Dolný Hričov, PSČ:01341, SR | | 0,03 | 0,148 | 1 | |
| 252 - Decký Peter, r. Decký, nar. 14.10.1974, Brezová 3329/88, Žilina, PSČ:01001, SR | | 0,07 | 0,308 | 1 | |
| 253 - Decký Štefan, r. Decký, nar. 19.9.1950, Jaseňová 3224/40, Žilina, PSČ:01007, SR | | 0,85 | 3,700 | 1 | |
| 254 - Decký Viktor, r. Decký, nar. 5.3.1949, Dolný Hričov 314, Dolný Hričov, PSČ:01341, SR | | 0,50 | 2,159 | 1 | |
| 255 - Ing. Decký Vojtech, r. Decký, nar. 4.9.1967, Lavičková 12, Trenčín, PSČ:91101, SR | | 0,14 | 0,617 | 1 | |
| 256 - Dobroň Milan, r. Dobroň, nar. 29.5.1967, Paština Závada 30, Paština Závada, PSČ:01341, SR | | 0,60 | 2,621 | 1 | |
| 257 - Dobroňová Danka, r. Decká, nar. 27.1.1972, Baničova 3392/31, Žilina, PSČ:01015, SR, D:(r.) | | 0,14 | 0,617 | 1 | |
| 258 - Dobroňová Jarmila, r. Ballayová, nar. 31.12.1966, Hričovské Podhradie 49, Dolný Hričov, PSČ:01341, SR | | 0,09 | 0,370 | 1 | |
| 259 - Drdák Jozef, r. Drdák, nar. 31.3.1954, Horná 284/20, Žilina-Budatín, PSČ:01003, SR | | 0,50 | 2,159 | 1 | |
| 260 - Ďuríniková Ľudmila, r. Hudecová, nar. 21.6.1951, Športová 235/9, Dolný Hričov, PSČ:01341, SR | | 0,82 | 3,546 | 1 | |
| 261 - Ing. Faith Michal, r. Faith, nar. 6.3.1967, Rosina 80, Rosina, PSČ:01322, SR | 375 - Ing. Faithová Ľubica, r. Pálenkárová, nar. 4.5.1966, Rosina 80, Rosina, PSČ:01322, SR | 1 1256,00 | 54 214,560 | 7 | |
| 262 - Fajtová Monika, r. Macošincová, nar. 1.5.1969, Thurzova 965/6, Bytča-Veľká Bytča, PSČ:01401, SR | | 0,41 | 1,772 | 1 | |

Katastr. územie: Paština Závada(845647)
 Obec: Paština Závada (547620)
 Okres: Žilina (511)
 Kraj: Žilinský (5)

PROJEKT POZEMKOVÝCH ÚPRAV PAŠTINA ZÁVADA REGISTER NOVÉHO STAVU

Dátum: 02.07.2023
 Vyhotovil: GEOPOZ KYSUCE s.r.o.
 Adresa: Skalité 1388 , Skalité, PSČ:02314

Str.3

Zoznam vlastníkov podľa typu účastníka PÚ

| Typ účastníka pozemkových úprav (č.24) | | | | | |
|--|---|--|------------------------------------|----------------------|----------|
| 0 - Vlastník, ktorého miesto trvalého pobytu alebo sídlo sú známe | | | | | |
| (18) osobné číslo - (17) vlastník nového pozemku | (20) osobné číslo - (19) manžel vlastníka v BSM | súčet výmer vl. pod. v obvode v m ² | súčet hodnôt vl. pod. v obvode v € | počet parciel vlast. | poznámka |
| 17, 18 | 19, 20 | H | I | J | 36 |
| 263 - Fehervariová Viera, r. Konečná, nar. 27.4.1962, Bottova 1149/6, Veľká Bytča, PSČ:01401, SR | | 0,32 | 1,388 | 1 | |
| 264 - Franečková Mária, r. Ballayová, nar. 7.12.1976, Bottova 1208/28, Bytča, PSČ:01401, SR | | 0,09 | 0,370 | 1 | |
| 265 - Gabrišová Danka, r. Ballayová, nar. 7.11.1971, Lánska 925/1, Považská Bystrica, PSČ:01701, SR | | 0,09 | 0,370 | 1 | |
| 266 - Gajdoš Albín, r. Gajdoš, nar. 24.11.1956, Gaštanová 3088/46, Žilina, PSČ:01007, SR | | 0,54 | 2,338 | 1 | |
| 267 - Gajdoš Peter, r. Gajdoš, nar. 15.12.1957, Pod brehom 10, Gelnica, PSČ:05601, SR | | 0,05 | 0,206 | 1 | |
| 268 - Gaňová Anna, r. Decká, nar. 27.2.1955, Paština Závada 38, Paština Závada, PSČ:01341, SR | | 0,14 | 0,617 | 1 | |
| 269 - Gaňová Eva, r. Kurtulíková, nar. 29.10.1963, Hlboké nad Váhom 287, Hlboké nad Váhom, PSČ:01401, SR | | 0,14 | 0,617 | 1 | |
| 270 - Gaňová Viera, r. Kurtulíková, nar. 24.8.1965, Hričovské Podhradie 29, Hričovské Podhradie, PSČ:01341, SR | | 0,14 | 0,617 | 1 | |
| 271 - Gažová Beáta, r. Murgašová, nar. 9.2.1974, Dolinky 1056, Veľké Rovné, PSČ:01362, SR | | 0,10 | 0,437 | 1 | |
| 381 - Gažová Jana, r. Gažová, nar. 25.7.1991, Paština Závada 72, Paština Závada, PSČ:01341, SR | | 3507,00 | 15 220,380 | 1 | |
| 272 - Gdovičinová Ľudmila, r. Peštová, nar. 14.5.1959, Smreková 3097/28, Žilina, PSČ:01007, SR | | 0,11 | 0,463 | 1 | |
| 273 - Mgr. Gettingová Jaroslava, r. Lohazerová, nar. 26.5.1951, Staškov 600, Staškov, PSČ:02353, SR | | 0,36 | 1,542 | 1 | |
| 387 - Habáň Rudolf, r. Habáň, nar. 27.7.1948, Ovčiarstvo 40, Ovčiarstvo, PSČ:01004, SR | | 1,71 | 7,401 | 1 | |
| 275 - Habáňová Oľga, r. Habáňová, nar. 5.3.1970, Ovčiarstvo 79, Ovčiarstvo, PSČ:01004, SR | | 0,32 | 1,388 | 1 | |
| 276 - Ing. Horský Dezider, r. Horský, nar. 23.7.1950, Ľubická cesta 1085/16, Kežmarok, PSČ:06001, SR | | 0,71 | 3,084 | 1 | |
| 277 - Hrazdírová Emília, r. Decká, nar. 4.7.1955, Paština Závada 43, Paština Závada, PSČ:01341, SR | | 0,42 | 1,850 | 1 | |
| 278 - Hubočanová Viktória, r. Decká, nar. 8.12.1952, Bitarová 112, Bitarová, PSČ:01004, SR | | 0,14 | 0,617 | 1 | |
| 280 - Hvizdak Cyril, r. Hvizdak, nar. 11.1.1953, Paština Závada 14, Paština Závada, PSČ:01341, SR | | 2,92 | 12,644 | 1 | |
| 279 - Hvizdak Anton, r. Hvizdak, nar. 27.10.1943, Bottova 1149/6, Bytča, PSČ:01401, SR | | 0,20 | 0,848 | 1 | |
| 281 - Hvizdak Jaroslav, r. Hvizdak, nar. 21.8.1965, Paština Závada 17, Paština Závada, PSČ:01341, SR | | 1,25 | 5,435 | 1 | |
| 282 - Hvizdak Milan, r. Hvizdak, nar. 21.8.1965, Paština Závada 27, Paština Závada, PSČ:01341, SR | | 1,25 | 5,435 | 1 | |
| 283 - Ing. arch Hvizdak Peter, r. Hvizdak, nar. 1.1.1949, Útulná 2056/11, Rožňava, PSČ:04801, SR | | 1,14 | 4,934 | 1 | |
| 284 - Hvorečná Terézia, r. Decká, nar. 10.10.1960, Hlboké nad Váhom 228, Hlboké nad Váhom, PSČ:01401, SR | | 0,14 | 0,617 | 1 | |
| 285 - Chobot Ján, r. Chobot, nar. 11.1.1992, č.121, Kunerad, PSČ:01313, SR | | 0,27 | 1,166 | 1 | |
| 286 - Chobot Juraj, r. Chobot, nar. 2.4.1969, Lietava 217, Lietava, PSČ:01318, SR | | 0,27 | 1,166 | 1 | |

Katastr. územie: Paština Závada(845647)
 Obec: Paština Závada (547620)
 Okres: Žilina (511)
 Kraj: Žilinský (5)

PROJEKT POZEMKOVÝCH ÚPRAV PAŠTINA ZÁVADA REGISTER NOVÉHO STAVU

Dátum: 02.07.2023
 Vyhotožil: GEOPOZ KYSUCE s.r.o.
 Adresa: Skalité 1388 , Skalité, PSČ:02314

Str.4

Zoznam vlastníkov podľa typu účastníka PÚ

| Typ účastníka pozemkových úprav (č.24) | | | | | |
|--|---|--|------------------------------------|---------------------|----------|
| 0 - Vlastník, ktorého miesto trvalého pobytu alebo sídlo sú známe | | | | | |
| (18) osobné číslo - (17) vlastník nového pozemku | (20) osobné číslo - (19) manžel vlastníka v BSM | súčet výmer vl. pod. v obvode v m ² | súčet hodnôt vl. pod. v obvode v € | počet parcel vlast. | poznámka |
| 17, 18 | 19, 20 | H | I | J | |
| 287 - Chobot Peter, r. Chobot, nar. 26.6.1960, Platanová 3226/7, Žilina, PSČ:01007, SR | | 0,27 | 1,166 | 1 | 36 |
| 288 - Chobotová Elena, nar. 15.11.1963, Lietavská Závadka 32, Lietava, PSČ:01318, SR | | 0,27 | 1,166 | 1 | |
| 290 - Johanidesová Emília, r. Pániková, nar. 7.1.1931, Hollého 46, Žilina, PSČ:01001, SR | | 0,27 | 1,181 | 1 | |
| 291 - Johanidesová Katarína, r. Johanidesová, nar. 22.6.1959, Hollého 618/46, Žilina, PSČ:01001, SR | | 0,14 | 0,591 | 1 | |
| 292 - Jurčová Jozefa, r. Decká, nar. 11.7.1961, Paština Závada 42, Paština Závada, PSČ:01341, SR | | 0,14 | 0,617 | 1 | |
| 293 - Mgr. Kahát František, r. Kahát, nar. 21.8.1982, Na Šefranicu 9/17, Dolný Hričov, PSČ:01341, SR | | 0,31 | 1,326 | 1 | |
| 294 - Ing. Kahát Ondrej, r. Kahát, nar. 24.3.1985, Segnerova 3396/3, Žilina, PSČ:01015, SR | | 0,31 | 1,326 | 1 | |
| 295 - Kahát Pavol, r. Kahát, nar. 29.2.1980, Mládeže 278/28, Dolný Hričov, PSČ:01341, SR | | 0,31 | 1,326 | 1 | |
| 296 - Ing. Kahát Peter, r. Kahát, nar. 13.8.1989, Na Šefranicu 9/17, Dolný Hričov, PSČ:01341, SR | | 0,31 | 1,326 | 1 | |
| 297 - Kahát Peter, r. Kahát, nar. 3.12.1977, Paština Závada 9, Paština Závada, PSČ:01341, SR | | 0,51 | 2,210 | 1 | |
| 298 - Kasan Peter, r. Kasan, nar. 29.2.1976, Námestie Ľudovíta Fullu 1666/21, Žilina, PSČ:01008, SR | | 0,43 | 1,850 | 1 | |
| 299 - Klimiková Anna, r. Ballayová, nar. 9.12.1962, Bitarová 44, Žilina-Bitarová, PSČ:01004, SR | | 0,09 | 0,370 | 1 | |
| 300 - Kmetíková Mária, r. Decká, nar. 3.11.1956, Družstevná 568/71, Žilina, PSČ:01004, SR | | 0,14 | 0,617 | 1 | |
| 301 - Kodajová Zuzana, r. Rumanová, nar. 13.3.1957, Pri Šajbách 7753/28, Bratislava-Rača, PSČ:83106, SR | | 0,21 | 0,925 | 1 | |
| 302 - Kolčáková Eva, r. Chobotová, nar. 30.1.1967, Jakubany 42, Jakubany, PSČ:06512, SR | | 0,27 | 1,166 | 1 | |
| 303 - Konečná Anna, r. Mečárová, nar. 25.12.1956, Thurzova 974/27, Bytča, PSČ:01401, SR | | 0,54 | 2,362 | 1 | |
| 304 - Konečný Ján, r. Konečný, nar. 24.6.1960, Bitarová 20, Bitarová, PSČ:01004, SR | | 0,14 | 0,617 | 1 | |
| 305 - Konečný Peter, r. Konečný, nar. 14.6.1957, Hrabové 228, Bytča, PSČ:01401, SR | | 0,40 | 1,748 | 1 | |
| 308 - Krajčí Peter, r. Krajčí, nar. 1.6.1961, Paština Závada 31, Paština Závada, PSČ:01341, SR | | 0,66 | 2,852 | 1 | |
| 127 - Krajčí Veronika, r. Konečná, nar. 26.02.1908, Paština Závada 38, Paština Závada, PSČ:01341, SR, zomrela 22.05.1995 | | 0,14 | 0,617 | 1 | |
| 306 - Krajčí Jaromír, r. Krajčí, nar. 14.11.1961, Paština Závada 34, Paština Závada, PSČ:01341, SR | | 0,27 | 1,156 | 1 | |
| 307 - Krajčí Miroslav, r. Krajčí, nar. 13.12.1975, Hričovské Podhradie 73, Hričovské Podhradie, PSČ:01341, SR | | 0,09 | 0,385 | 1 | |
| 382 - Krajčí Pavol, r. Krajčí, nar. 16.10.1977, Paština Závada 33, Paština Závada, PSČ:01341, SR | | 0,18 | 0,771 | 1 | |
| 309 - Krajčí Vladimír, r. Krajčí, nar. 12.7.1944, Paština Závada 35, Paština Závada, PSČ:01341, SR | | 3,05 | 13,259 | 1 | |
| 310 - Krajčiová Štefánia, r. Babušíková, nar. 28.3.1953, Paština Závada 33, Paština Závada, PSČ:01341, SR | | 2,10 | 9,096 | 1 | |

Katastr. územie: Paština Závada(845647)
 Obec: Paština Závada (547620)
 Okres: Žilina (511)
 Kraj: Žilinský (5)

PROJEKT POZEMKOVÝCH ÚPRAV PAŠTINA ZÁVADA REGISTER NOVÉHO STAVU

Dátum: 02.07.2023
 Vyhotožil: GEOPOZ KYSUCE s.r.o.
 Adresa: Skalité 1388 , Skalité, PSČ:02314

Str.5

Zoznam vlastníkov podľa typu účastníka PÚ

| Typ účastníka pozemkových úprav (č.24) | | | | | |
|---|---|--|------------------------------------|---------------------|----------|
| 0 - Vlastník, ktorého miesto trvalého pobytu alebo sídlo sú známe | | | | | |
| (18) osobné číslo - (17) vlastník nového pozemku | (20) osobné číslo - (19) manžel vlastníka v BSM | súčet výmer vl. pod. v obvodě v m ² | súčet hodnôt vl. pod. v obvodě v € | počet parcel vlast. | poznámka |
| 17, 18 | 19, 20 | H | I | J | 36 |
| 311 - Krkoška Dušan, r. Krkoška, nar. 2.9.1978, Osloboditeľov 154/6, Dolný Hričov, PSČ:01341, SR | | 0,04 | 0,185 | 1 | |
| 312 - Krkoška František, r. Krkoška, nar. 27.11.1974, Peklina 16, Dolný Hričov, PSČ:01341, SR | | 0,04 | 0,185 | 1 | |
| 313 - Krkoška Ján, r. Krkoška, nar. 10.8.1956, Belá 851, Belá, PSČ:01305, SR | | 0,17 | 0,740 | 1 | |
| 314 - Krkoška Jaroslav, r. Krkoška, nar. 10.10.1981, Peklina 20, Dolný Hričov, PSČ:01341, SR | | 0,04 | 0,185 | 1 | |
| 315 - Krkoška Jozef, r. Krkoška, nar. 15.4.1948, Peklina 19, Dolný Hričov, PSČ:01341, SR | | 0,42 | 1,850 | 1 | |
| 316 - Kučavíková Elena, r. Decká, nar. 26.10.1968, Kílianova 137, Bytča, PSČ:01401, SR, D:(r.) | | 0,14 | 0,617 | 1 | |
| 317 - Kučerová Božena, r. Krkošková, nar. 6.6.1969, Mládežnícka 585/11, Žilina-Závodie, PSČ:01004, SR | | 0,43 | 1,850 | 1 | |
| 318 - Kullová Kahátová Iveta, r. Kahátová, nar. 11.12.1980, Paština Závada 9, Paština Závada, PSČ:01341, SR | | 0,51 | 2,210 | 1 | |
| 319 - Kurtulík Vladimír, r. Kurtulík, nar. 20.2.1962, Brezany 45, Brezany, PSČ:01004, SR | | 0,14 | 0,617 | 1 | |
| 383 - Kyšková Anna, r. Gažová, nar. 13.4.1927, Kunerad 222, Kunerad, PSČ:01313, SR | | 0,36 | 1,542 | 1 | |
| 320 - Labudová Vlasta, r. Krkošková, nar. 18.1.1954, Bitarová 90, Žilina, PSČ:01004, SR | | 0,42 | 1,850 | 1 | |
| 321 - Lasičková Mária, r. Capandová, nar. 28.9.1957, Martinská 1621/14, Žilina, PSČ:01008, SR | | 0,39 | 1,696 | 1 | |
| 322 - Lohazer Juraj, r. Lohazer, nar. 28.3.1956, Lánska 949/4, Považská Bystrica, PSČ:01701, SR | | 0,36 | 1,542 | 1 | |
| 323 - Mgr. Lohazer Marcel, r. Lohazer, nar. 19.1.1974, Agátová 4301/1, Dubnica nad Váhom, PSČ:01841, SR | | 0,14 | 0,617 | 1 | |
| 324 - Lopusánová Jarmila, r. Krkošková, nar. 13.4.1951, Peklina 28, Dolný Hričov, PSČ:01341, SR | | 0,42 | 1,850 | 1 | |
| 325 - Marčíšová Magda, r. Marčíšová, nar. 5.7.1977, Na Šefranicu 20/5, Dolný Hričov, PSČ:01341, SR | | 0,28 | 1,233 | 1 | |
| 326 - Marková Jana, r. Decká, nar. 21.9.1982, Rozkvet 2001/2-9, Považská Bystrica, PSČ:01701, SR | | 0,07 | 0,308 | 1 | |
| 327 - Marušáková Mária, r. Decká, nar. 21.11.1947, Hôrky 11, Hôrky, PSČ:01004, SR | | 0,14 | 0,617 | 1 | |
| 328 - Masný Ján, r. Masný, nar. 24.12.1971, Paština Závada 54, Paština Závada, PSČ:01341, SR | | 0,21 | 0,925 | 1 | |
| 329 - Mazreku Naím, r. Mazreku, nar. 30.11.1972, Hlinkova 739/79, Bytča-Velká Bytča, PSČ:01401, SR | | 0,43 | 1,850 | 1 | |
| 330 - Medlová Mária, r. Katrušíková, nar. 1.2.1950, Konevova 3929/1, Martin, PSČ:03601, SR | | 0,50 | 2,159 | 1 | |
| 388 - Mgr. Miháľková Žofia, r. Miháľková, nar. 21.4.1976, Na Šefranicu 17/9, Dolný Hričov, PSČ:01341, SR | | 0,28 | 1,233 | 1 | |
| 332 - Mináriková Alena, r. Decká, nar. 12.1.1974, Černovská 1667/1, Žilina, PSČ:01008, SR | | 0,03 | 0,148 | 1 | |
| 333 - Muchy Jaroslav, r. Muchy, nar. 9.9.1969, Petzvalova 8598/3, Žilina, PSČ:01015, SR | | 0,07 | 0,308 | 1 | |
| 334 - Murgaš Miroslav, r. Murgaš, nar. 25.1.1973, Mierová 1971/24, Dolný Kubín, PSČ:02601, SR | | 0,10 | 0,437 | 1 | |

Katastr. územie: Paština Závada(845647)
 Obec: Paština Závada (547620)
 Okres: Žilina (511)
 Kraj: Žilinský (5)

PROJEKT POZEMKOVÝCH ÚPRAV PAŠTINA ZÁVADA REGISTER NOVÉHO STAVU

Dátum: 02.07.2023
 Vyhotovil: GEOPOZ KYSUCE s.r.o.
 Adresa: Skalité 1388 , Skalité, PSČ:02314

Str.6

Zoznam vlastníkov podľa typu účastníka PÚ

| Typ účastníka pozemkových úprav (č.24) | | | | | |
|--|---|--|------------------------------------|---------------------|----------|
| 0 - Vlastník, ktorého miesto trvalého pobytu alebo sídlo sú známe | | | | | |
| (18) osobné číslo - (17) vlastník nového pozemku | (20) osobné číslo - (19) manžel vlastníka v BSM | súčet výmer vl. pod. v obvođe v m ² | súčet hodnôt vl. pod. v obvođe v € | počet parcel vlast. | poznámka |
| 17, 18 | 19, 20 | H | I | J | 36 |
| 335 - Murgašová Adriana, r. Murgašová, nar. 20.1.1977, Tajná 95, Vrábľa, PSČ:95201, SR | | 0,10 | 0,437 | 1 | |
| 336 - Nemčeková Lýdia, r. Štefanatná, nar. 24.4.1954, Bajzova 3120/28, Žilina, PSČ:01001, SR | | 0,07 | 0,308 | 1 | |
| 337 - Oleitschuk Daniel Cyril, r. Oleitschuk, nar. 09.05.1962, Of Box 274, Clyde, Alberta, Canada, TOG 0P0, CA | | 2,70 | 11,718 | 1 | |
| 338 - Ometáková Alena, r. Hvorečná, nar. 8.12.1955, Hlboké nad Váhom 270, Hlboké nad Váhom, PSČ:01401, SR | | 0,91 | 3,956 | 1 | |
| 339 - Pavlovičová Mária, r. Decká, nar. 5.7.1985, Malé Lednice 111, Domaníža, PSČ:01816, SR | | 0,07 | 0,308 | 1 | |
| 10 - PROTECT, spol.s.r.o., IČO 31588336, Závodská cesta 4, Žilina, PSČ:01001, SR | | 7536,00 | 43 998,990 | 9 | |
| 340 - Radvaňová Anastázia, r. Konečná, nar. 12.4.1947, Paština Závada 67, Paština Závada, PSČ:01341, SR | | 1,54 | 6,682 | 1 | |
| 341 - Randa Peter, r. Randa, nar. 15.7.1964, Paština Závada 29, Paština Závada, PSČ:01341, SR | | 0,14 | 0,617 | 1 | |
| 342 - Randová Marta, r. Feherváriová, nar. 13.7.1960, Paština Závada 50, Paština Závada, PSČ:01341, SR | | 1,14 | 4,934 | 1 | |
| 343 - Randová Marta, r. Rašovcová, nar. 7.8.1947, Paština Závada 7, Paština Závada, PSČ:01341, SR | | 4,90 | 21,277 | 1 | |
| 344 - Rašovcová Marta, r. Laščiaková, nar. 15.11.1958, Paština Závada 20, Paština Závada, PSČ:01341, SR | | 0,16 | 0,709 | 1 | |
| 345 - Rašovec Juraj, r. Rašovec, nar. 24.7.1963, Poručíka Ušiška 1734/9, Rimavská Sobota, PSČ:97901, SR | | 0,16 | 0,709 | 1 | |
| 346 - Rašovec Ondrej, r. Rašovec, nar. 4.10.1968, Za Kaštieľom 305/14, Tepička nad Váhom, PSČ:01301, SR | | 0,33 | 1,418 | 1 | |
| 347 - Rašovec Štefan, r. Rašovec, nar. 8.10.1959, Gaštanová 3088/48, Žilina, PSČ:01007, SR | | 0,16 | 0,709 | 1 | |
| 348 - Ing. Remenec Milan, r. Remenec, nar. 20.3.1986, Obchodná 8555/3A, Žilina, PSČ:01008, SR | | 0,71 | 3,084 | 1 | |
| 349 - Ing. Ruman Peter, r. Ruman, nar. 23.6.1950, Borbisova 1958/34, Liptovský Mikuláš, PSČ:03101, SR | | 0,21 | 0,925 | 1 | |
| 384 - Sabol Andrea, r. Decká, nar. 10.2.1974, Palm Jumeirah, Tiara residence, Sapphire 602, Dubai, AE | | 0,57 | 2,467 | 1 | |
| 350 - Sadloňová Emília, r. Cigániková, nar. 15.6.1960, Mládeže 288/48, Dolný Hričov, PSČ:01341, SR | | 0,64 | 2,775 | 1 | |
| 351 - Salášková Ľubica, r. Hvorečná, nar. 8.6.1960, Hlboké nad Váhom 222, Hlboké nad Váhom, PSČ:01401, SR | | 0,91 | 3,956 | 1 | |
| 352 - Sedláková Viktória, r. Babušíková, nar. 13.7.1952, Hrabové 97, Bytča, PSČ:01401, SR | | 0,18 | 0,771 | 1 | |
| 353 - Sedláková Zita, r. Hudcová, nar. 13.3.1957, Paština Závada 4, Paština Závada, PSČ:01341, SR | | 0,43 | 1,850 | 1 | |
| 354 - Skaličanová Katarína, r. Decká, nar. 24.10.1975, Žilinská Lehota 1, Žilina, PSČ:01001, SR | | 0,07 | 0,308 | 1 | |
| 355 - Mgr. Slezáková Janka, r. Murgašová, nar. 2.1.1972, Pod Katrušou 240/19, Nitra-Horné Krškany, PSČ:94905, SR | | 0,10 | 0,437 | 1 | |
| 356 - Smatana Jozef, r. Smatana, nar. 10.4.1954, Žilinská Lehota 28, Žilinská Lehota, PSČ:01001, SR | | 0,54 | 2,328 | 1 | |
| 175 - Smatana Juraj, r. Smatana, nar. 06.08.1955, Jezdovice 16, Jezdovice, PSČ:58901, ČR | | 0,54 | 2,328 | 1 | |

Katastr. územie: Paština Závada(845647)
 Obec: Paština Závada (547620)
 Okres: Žilina (511)
 Kraj: Žilinský (5)

PROJEKT POZEMKOVÝCH ÚPRAV PAŠTINA ZÁVADA REGISTER NOVÉHO STAVU

Dátum: 02.07.2023
 Vyhotožil: GEOPOZ KYSUCE s.r.o.
 Adresa: Skalité 1388 , Skalité, PSČ:02314

Str.7

Zoznam vlastníkov podľa typu účastníka PÚ

| Typ účastníka pozemkových úprav (č.24) | | | | | |
|--|---|--|------------------------------------|---------------------|----------|
| 0 - Vlastník, ktorého miesto trvalého pobytu alebo sídlo sú známe | | | | | |
| (18) osobné číslo - (17) vlastník nového pozemku | (20) osobné číslo - (19) manžel vlastníka v BSM | súčet výmer vl. pod. v obvode v m ² | súčet hodnôt vl. pod. v obvode v € | počet parcel vlast. | poznámka |
| 17, 18 | 19, 20 | H | I | J | 36 |
| 357 - Šáleková Alžbeta, r. Kurtulíková, nar. 5.1.1967, Javorová 1001/10, Bytča, PSČ:01401, SR | | 0,14 | 0,617 | 1 | |
| 358 - Šeroň Dušan, r. Šeroň, nar. 6.11.1968, Paština Závada 11, Dolný Hričov, PSČ:01341, SR | | 0,14 | 0,617 | 1 | |
| 359 - Šeroňová Ľubomíra, r. Krkošková, nar. 11.12.1975, Školská 256/3C, Dolný Hričov, PSČ:01341, SR | | 0,04 | 0,185 | 1 | |
| 360 - Šeroňová Zuzana, r. Decká, nar. 8.4.1980, Paština Závada 11, Dolný Hričov, PSČ:01341, SR | | 1,71 | 7,401 | 1 | |
| 361 - Ševčíková Mária, r. Kahátová, nar. 12.8.1978, Mládeže 377/71, Dolný Hričov, PSČ:01341, SR | | 0,31 | 1,326 | 1 | |
| 362 - Šimúnová Emília, r. Trnková, nar. 9.4.1962, Hričovské Podhradie 61, Hričovské Podhradie, PSČ:01341, SR | | 0,28 | 1,233 | 1 | |
| 363 - Špániková Mária, r. Katrušíková, nar. 2.10.1954, Brezany 10, Brezany, PSČ:01004, SR | | 0,57 | 2,467 | 1 | |
| 364 - Štefanatná Marta, r. Chobotová, nar. 18.4.1959, Lietavská Závadka 32, Lietava, PSČ:01318, SR | | 0,27 | 1,166 | 1 | |
| 365 - Šubík Ladislav, r. Šubík, nar. 24.9.1960, Stráňavy 500, Stráňavy, PSČ:01325, SR | | 0,57 | 2,467 | 1 | |
| 366 - Šušolíková Zita, r. Krajčiová, nar. 9.1.1947, Paština Závada 19, Paština Závada, PSČ:01341, SR | | 0,82 | 3,546 | 1 | |
| 367 - Šutarová Ľubomíra, r. Decká, nar. 3.10.1973, Paština Závada 2, Paština Závada, PSČ:01341, SR | | 0,14 | 0,617 | 1 | |
| 368 - Valíčková Anna, r. Smatanová, nar. 10.4.1954, Horný Hričov 177, Horný Hričov, PSČ:01342, SR | | 0,54 | 2,328 | 1 | |
| 369 - Vanko Patrik, r. Vanko, nar. 10.2.1982, SNP 1446/43, Považská Bystrica, PSČ:01707, SR | | 0,07 | 0,308 | 1 | |
| 370 - Vanko Vladimír, r. Vanko, nar. 22.8.1980, SNP 1471/117, Považská Bystrica, PSČ:01707, SR | | 0,07 | 0,308 | 1 | |
| 371 - Vanková Žaneta, r. Vanková, nar. 23.6.1979, SNP 1446/43, Považská Bystrica, PSČ:01707, SR | | 0,07 | 0,308 | 1 | |
| 372 - Vršanský Ján, r. Vršanský, nar. 7.4.1952, Veterná 2032/1, Ružomberok, PSČ:03401, SR | | 0,36 | 1,542 | 1 | |
| 373 - Vršanský Viliam, r. Vršanský, nar. 19.9.1947, Ovčiarsko 38, Ovčiarsko, PSČ:01004, SR | | 0,36 | 1,542 | 1 | |
| 374 - Zadubanová Emília, r. Krkošková, nar. 11.11.1958, Osloboditeľov 95/95, Dolný Hričov, PSČ:01341, SR | | 0,17 | 0,740 | 1 | |
| 140 - Zelníková Katarína, r. Babušíková, nar. 01.02.1906, Ovčiarsko 66, Ovčiarsko, PSČ:01004, SR, zomrela 28.11.1983 | | 0,14 | 0,617 | 1 | |
| 169 | | 2 2371,00 | 113 746,304 | 183 | |

Katastr. územie: Paština Závada(845647)
Obec: Paština Závada (547620)
Okres: Žilina (511)
Kraj: Žilinský (5)

PROJEKT POZEMKOVÝCH ÚPRAV PAŠTINA ZÁVADA REGISTER NOVÉHO STAVU

Dátum: 02.07.2023
Vyhotovil: GEOPOZ KYSUCE s.r.o.
Adresa: Skalité 1388 , Skalité, PSČ:02314

Str.8

Zoznam vlastníkov podľa typu účastníka PÚ

| Typ účastníka pozemkových úprav (č.24) | | | | | |
|--|---|--|------------------------------------|---------------------|----------|
| 2 - Správa majetku obce, kde vlastníkom je obec | | | | | |
| (18) osobné číslo - (17) vlastník nového pozemku | (20) osobné číslo - (19) manžel vlastníka v BSM | súčet výmer vl. pod. v obvode v m ² | súčet hodnôt vl. pod. v obvode v € | počet parcel vlast. | poznámka |
| 17, 18 | 19, 20 | H | I | J | 36 |
| 68 - Obec Paština Závada, IČO 00648353, Paština Závada 57, Paština Závada, PSČ:01341, SR | | 445,00 | 1 758,320 | 2 | |
| 1 | | 445,00 | 1 758,320 | 2 | |

Katastr. územie: Paština Závada(845647)
 Obec: Paština Závada (547620)
 Okres: Žilina (511)
 Kraj: Žilinský (5)

PROJEKT POZEMKOVÝCH ÚPRAV PAŠTINA ZÁVADA REGISTER NOVÉHO STAVU

Dátum: 02.07.2023
 Vyhotožil: GEOPOZ KYSUCE s.r.o.
 Adresa: Skalité 1388 , Skalité, PSČ:02314

Str.9

Zoznam vlastníkov podľa typu účastníka PÚ

| Typ účastníka pozemkových úprav (č.24) | | | | | |
|--|---|--|------------------------------------|----------------------|----------|
| 3 - Známý vlastník, ktorého miesto trvalého pobytu alebo sídlo nie je známe | | | | | |
| (18) osobné číslo - (17) vlastník nového pozemku | (20) osobné číslo - (19) manžel vlastníka v BSM | súčet výmer vl. pod. v obvode v m ² | súčet hodnôt vl. pod. v obvode v € | počet parciel vlast. | poznámka |
| 17, 18 | 19, 20 | H | I | J | 36 |
| 105 - Babušík Anna, r. Hvorečná | | 0,43 | 1,850 | 1 | |
| 144 - Babušík František, nar. 24.02.1890 | | 2,49 | 10,793 | 1 | |
| 145 - Babušík Mária, r. Krkoška, nar. 19.04.1887 | | 1,92 | 8,326 | 1 | |
| 106 - Babušík Vincent, nar. 08.07.1910, zomrel 30.11.1983 | | 0,14 | 0,617 | 1 | |
| 107 - Babušíková Emília | | 0,14 | 0,617 | 1 | |
| 108 - Babušíková Pavlína, zomrela 27.07.1949 | | 0,57 | 2,467 | 1 | |
| 109 - Decká Anna, zomrela 14.10.1940 | | 0,57 | 2,467 | 1 | |
| 110 - Decký Jozef | | 0,14 | 0,617 | 1 | |
| 111 - Decký Juraj, zomrel 25.05.1944 | | 1,71 | 7,401 | 1 | |
| 112 - Drdák Mária, r. Halgaš, zomrela 26.12.1939 | | 0,28 | 1,233 | 1 | |
| 113 - Frátrík Štefánia, r. Konečná | | 0,28 | 1,233 | 1 | |
| 114 - Habaň Mária, r. Stražovec, nar. 17.05.1874, zomrela 18.01.1955 | | 1,28 | 5,550 | 1 | |
| 115 - Halgaš Cyril, nar. 11.07.1914 | | 0,50 | 2,159 | 1 | |
| 116 - Halgaš Felix, nar. 07.02.1910 | | 0,50 | 2,159 | 1 | |
| 117 - Halgašová Katarína | | 0,28 | 1,233 | 1 | |
| 118 - Halgašová Magdalena | | 0,28 | 1,233 | 1 | |
| 119 - Hrabovská Bertina, r. Krkoška, nar. 17.08.1907 | | 0,50 | 2,159 | 1 | |
| 120 - Hrabovský Klement, nar. 13.11.1903 | | 0,78 | 3,392 | 1 | |
| 121 - Konečná Ernestína, nar. 10.01.1913 | | 0,28 | 1,233 | 1 | |
| 122 - Konečná Zuzana, nar. 31.07.1916 | | 0,14 | 0,617 | 1 | |
| 123 - Konečný Tomáš, r. Konečný, nar. 02.03.1913, D:ž.Anna r.Habáňová +14.4.1986 | | 0,14 | 0,617 | 1 | |
| 124 - Krajčí Eduard, nar. 11.05.1915, zomrel 08.12.1988 | | 1,35 | 5,859 | 1 | |
| 125 - Krajčí Ladislav, nar. 22.06.1902, zomrel 25.09.1978 | | 0,43 | 1,850 | 1 | |
| 126 - Krajčí Ondrej, nar. 13.06.1878, zomrel 16.02.1951 | | 1,07 | 4,625 | 1 | |
| 128 - Martonik Justina, r. Babušík, nar. 04.04.1914 | | 0,14 | 0,617 | 1 | |
| 129 - Mihalek Mária, nar. 13.08.1879, zomrela 17.10.1956 | | 0,21 | 0,925 | 1 | |
| 132 - Mikušová Barbora | | 0,28 | 1,233 | 1 | |
| 133 - Pekárik Jozef, zomrel 06.05.1937 | | 0,64 | 2,775 | 1 | |
| 134 - Pekarikova Jozefa | | 0,28 | 1,233 | 1 | |
| 135 - Randa Vincent, nar. 31.12.1905 | | 0,57 | 2,467 | 1 | |
| 136 - Rašovcová Mária, r. Decká, zomrela 26.12.2007, Paština Závada č. 63 | | 0,28 | 1,233 | 1 | |
| 137 - Závacká Pavlína, r. Miková, zomrela 11.11.1949 | | 1,28 | 5,550 | 1 | |
| 138 - Závacký Kornel, nar. 02.02.1902 | | 1,07 | 4,625 | 1 | |
| 139 - Závacký Štefan, zomrel 09.08.1943 | | 1,07 | 4,625 | 1 | |
| 34 | | 22,02 | 95,590 | 34 | |

JPÚ Paština Závada

Rozdeľovací plán vo forme umiestňovacieho a vytyčovacího plánu a zoznam vyrovnaní v peniazoch

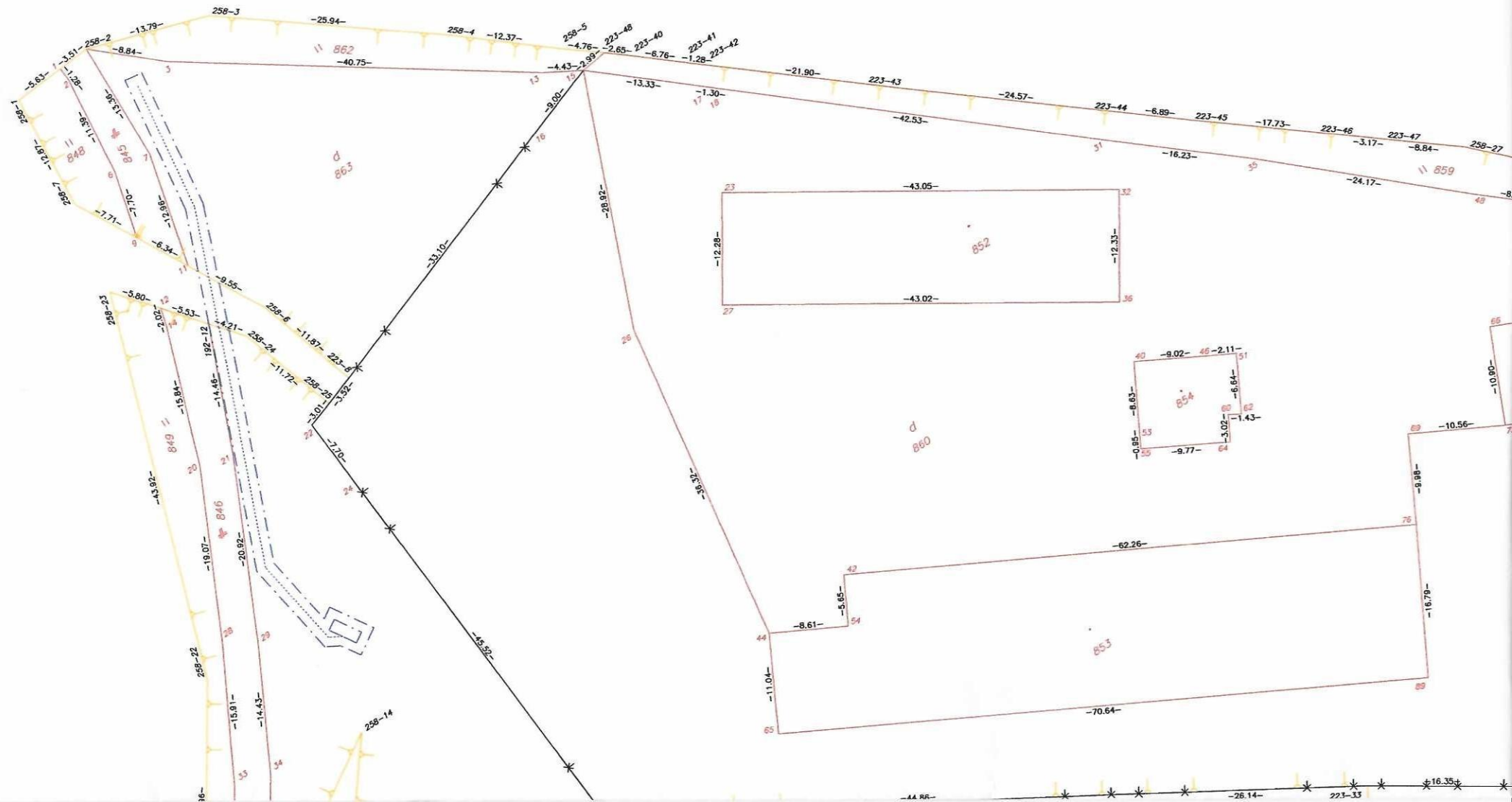

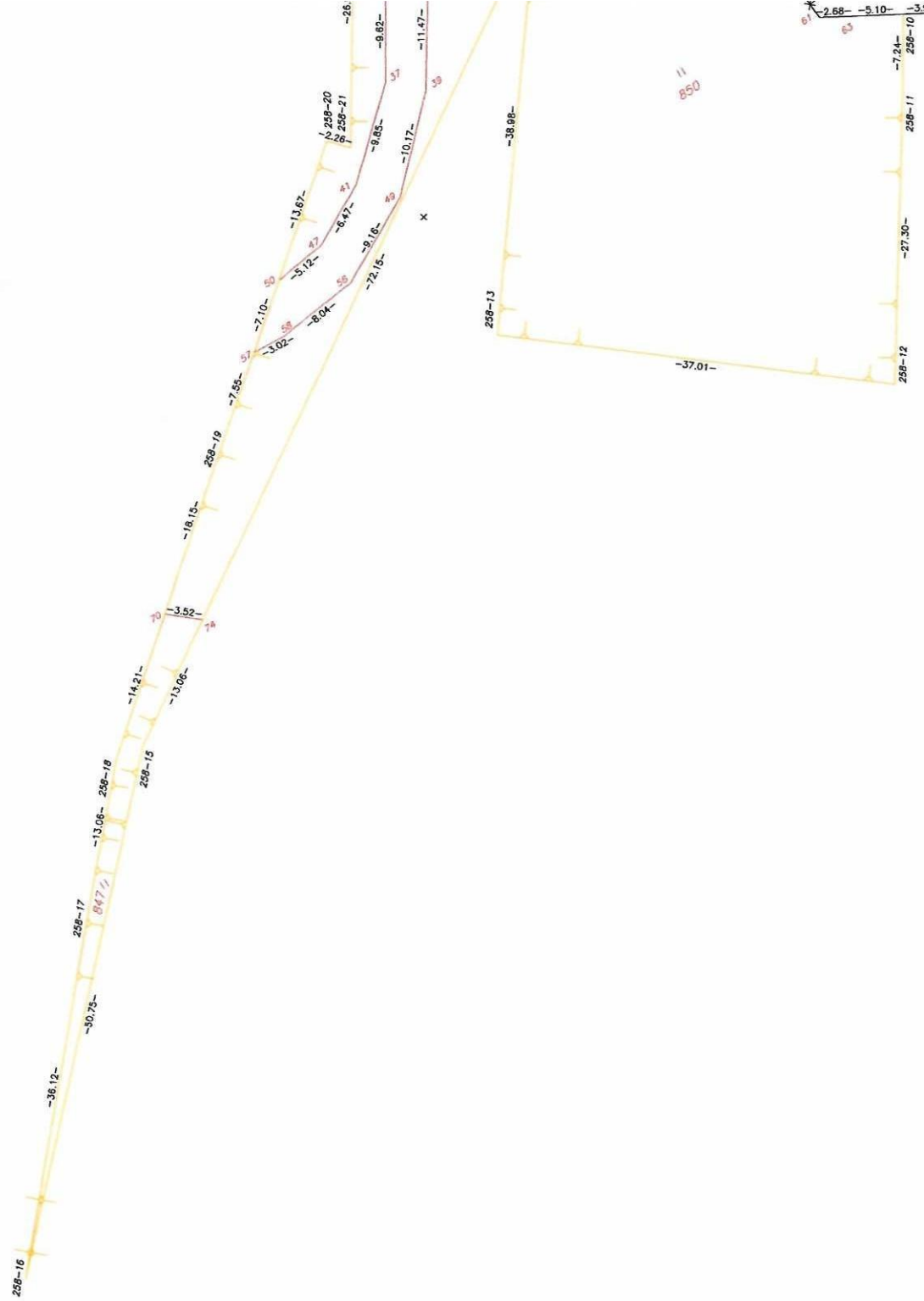





61 2.68 -5.10 -3.94
 223-5

128-57

-6.95-
 258-9



Mierka 1:600

| LEGENDA | |
|---|--|
|  | hranice nových pozemkov (KLADRNS) |
|  | hranice obvodu JPÚ (OBVODPPU) |
|  | hranice ochranného pásma ťarchy (TARCHY) |
|  | hranice ťarchy (TARCHY) |
|  | hranice rozhrania intravilánu a extravilánu (ZUOB) |